

LEGENDA vincolo geologico		LEGENDA vincolo idrologico	
■	RISCHIO MOLTO ELEVATO	■	ALVEDO DI MAGRA
■	RISCHIO ELEVATO	■	RISCHIO MODERATO
■	RISCHIO MEDIO	■	RISCHIO MEDIO
■	RISCHIO MODERATO		

—	LIMITE COMUNALE
—	LIMITE PARCO S.I.C.

COMUNE DI ROFRANO
 PROVINCIA DI SALERNO
PIANO URBANISTICO COMUNALE
 Luglio 2005

Proposta di adozione delibera di G.C. n° ____ del ____
 Adozione definitiva delibera di C.C. n° ____ del ____
 Approvato con Delibera di G.P. n° ____ del ____
 Decreto Presidente della G.P. n° ____ del ____
 Pubblicato B.U.R.C. n° ____ del ____

IL SINDACO
 IL RESPONSABILE SERVIZIO TECNICO

Giuseppe Viterale
 Geom. Umberto Pellegrino

Progettisti:
 Coordinatore

Arch. Bruno Vicicente
 Ing. Pietro D'Orazio
 Ing. Maurizio Lucarelli
 Ing. Genaro Pitocchi

Zone Sottoposte a Vincolo Geologico e Idrologico
 Stralcio del Piano Autorità di Bacino Regionale Sinistra Sele scala 1:10.000
S14.2
 elaborato

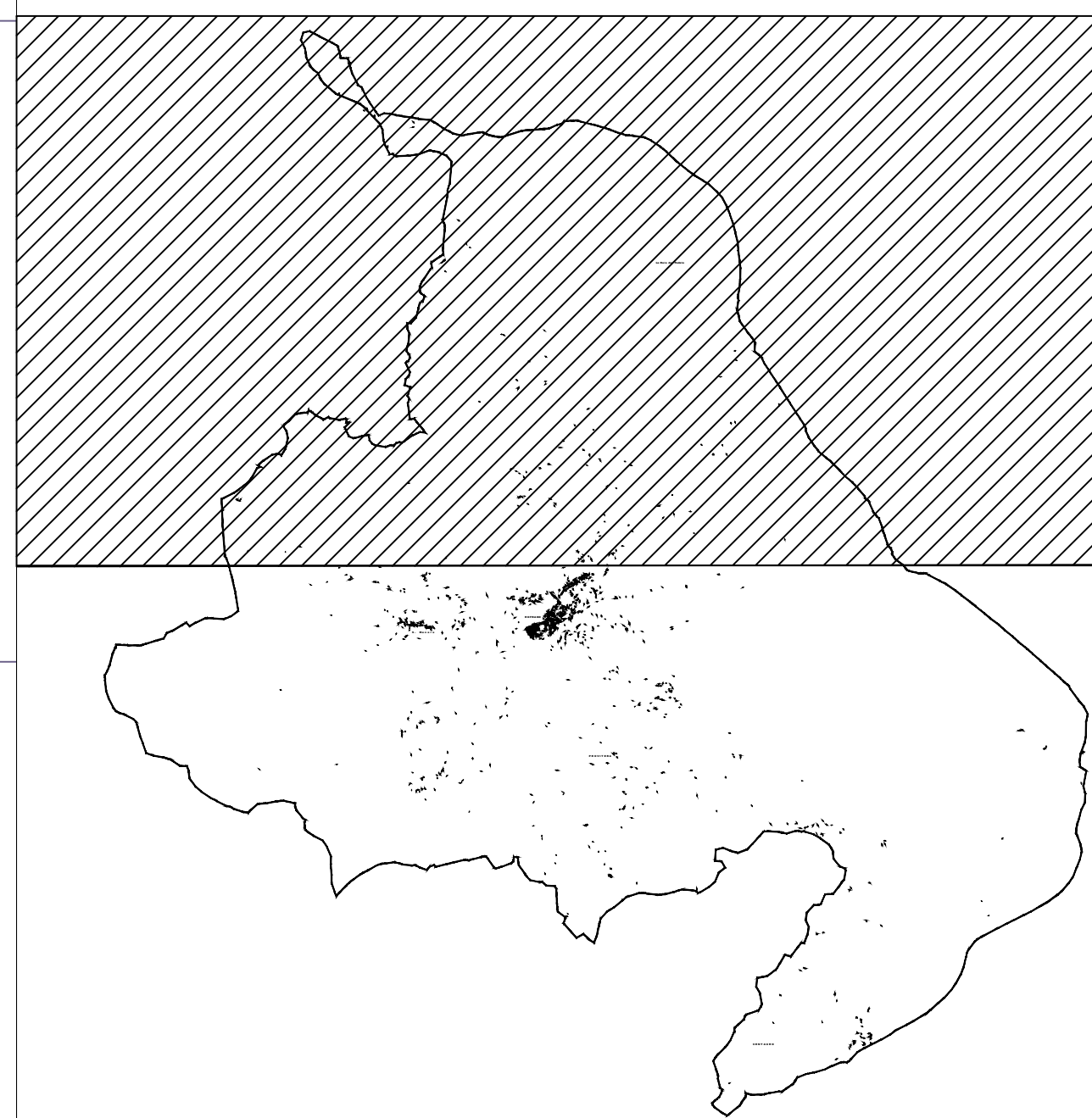
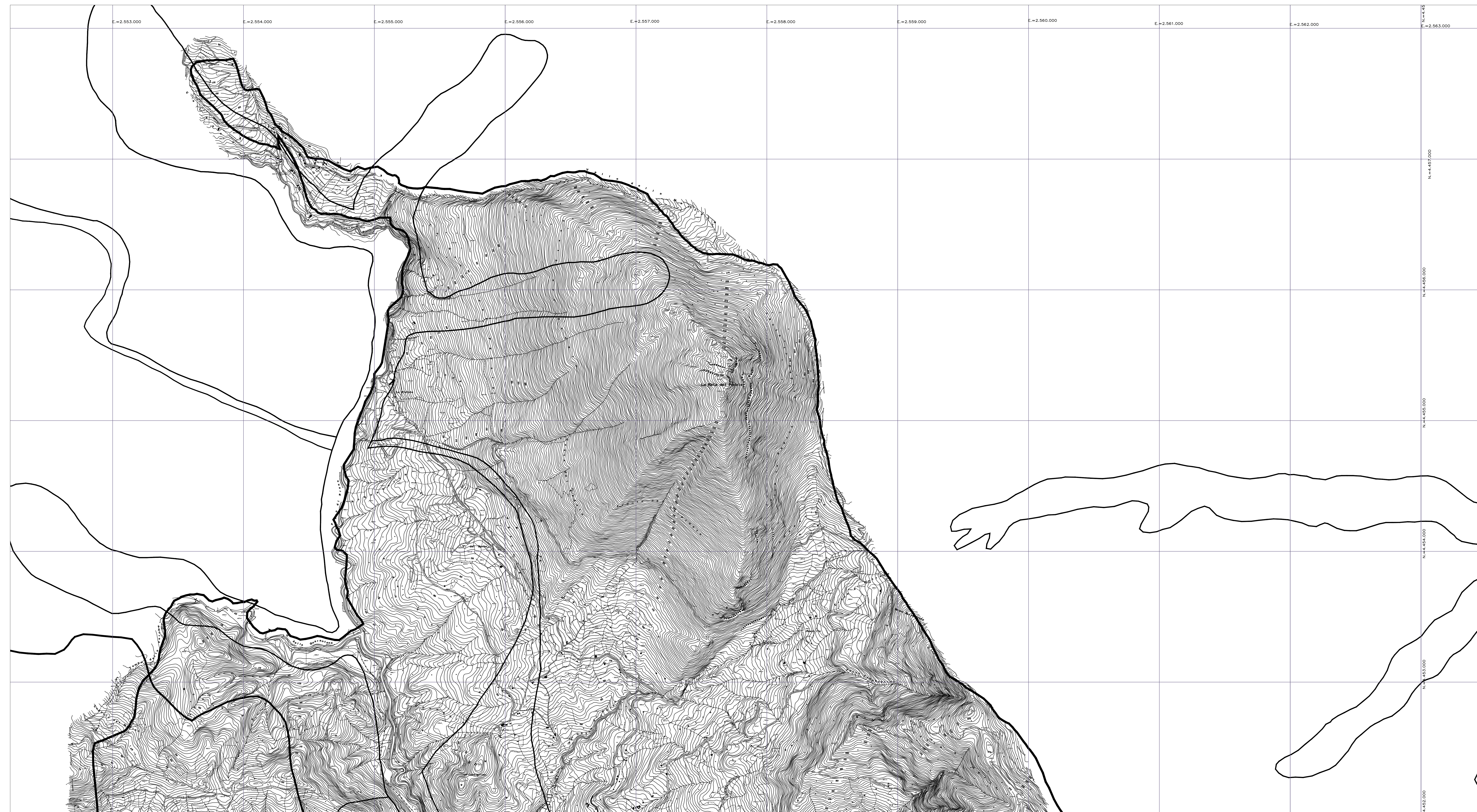

LEGENDA vincolo geologico		LEGENDA vincolo idrologico	
	RISCHIO MOLTO ELEVATO		ALVEO DI MAGRA
	RISCHIO ELEVATO		RISCHIO MODERATO
	RISCHIO MEDIO		RISCHIO MEDIO

	LIMITE COMUNALE
	LIMITE PARCO S.I.C.

COMUNE DI ROFRANO
 PROVINCIA DI SALERNO

PIANO URBANISTICO COMUNALE

Luglio 2005

Proposta di adozione delibera di G.C. n° ___ del ____
 Adozione definitiva delibera di C.C. n° ___ del ____
 Approvato con Delibera di G.P. n° ___ del ____
 Decreto Presidente della G.P. n° ___ del ____
 Pubblicato B.U.R.C. n° ___ del ____

IL SINDACO IL RESPONSABILE SERVIZIO TECNICO	Giuseppe Viterale Geom. Umberto Pellegrino
Progettisti: Coordinatore	Arch. Bruno Vicicente Ing. Pietro D'Orazio Ing. Maurizio Lucarelli Ing. Gennaro Pitocchi

Zone Sottoposte a Vincolo Geologico e Idrologico
 Stralcio del Piano Autorità di Bacino Regionale Sinistra Sele scala 1:10.000

S14.1

elaborato