





LEGENDA

	RISCHIO MOLTO ELEVATO
	RISCHIO ELEVATO
	RISCHIO MEDIO
	RISCHIO MODERATO

 LIMITE COMUNALE

COMUNE DI ROFRANO
 PROVINCIA DI SALERNO

PIANO URBANISTICO COMUNALE

Luglio 2005

Proposta di adozione delibera di G.C. n° _____ del _____
 Adozione definitiva delibera di C.C. n° _____ del _____
 Approvato con Delibera di G.P. n° _____ del _____
 Decreto Presidente della G.P. n° _____ del _____
 Pubblicato B.U.R.C. n° _____ del _____

IL SINDACO Giuseppe Vitale
 IL RESPONSABILE SERVIZIO TECNICO Geom. Umberto Pellegrino

Progettisti:
 Coordinatore Arch. Bruno Viciconte
Ing. Pietro D'Orazio
Ing. Maurizio Lucarelli
Ing. Gennaro Pilocchi

Zone Sottoposte a Vincolo Geologico
 Stralcio del Piano Autorità di Bacino Regionale Sinistra Sele scala 1:10.000

elaborato **S12.1**

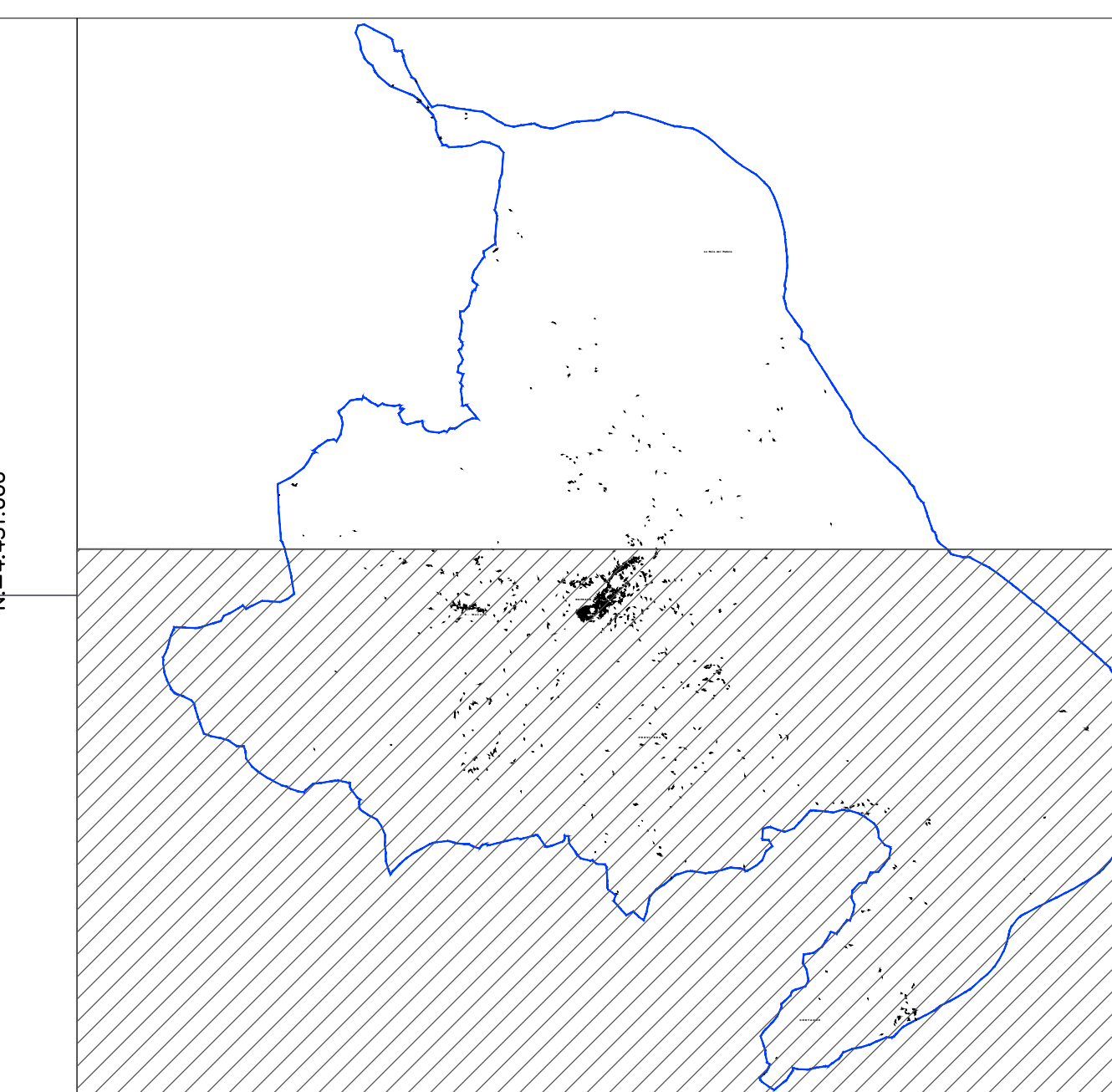
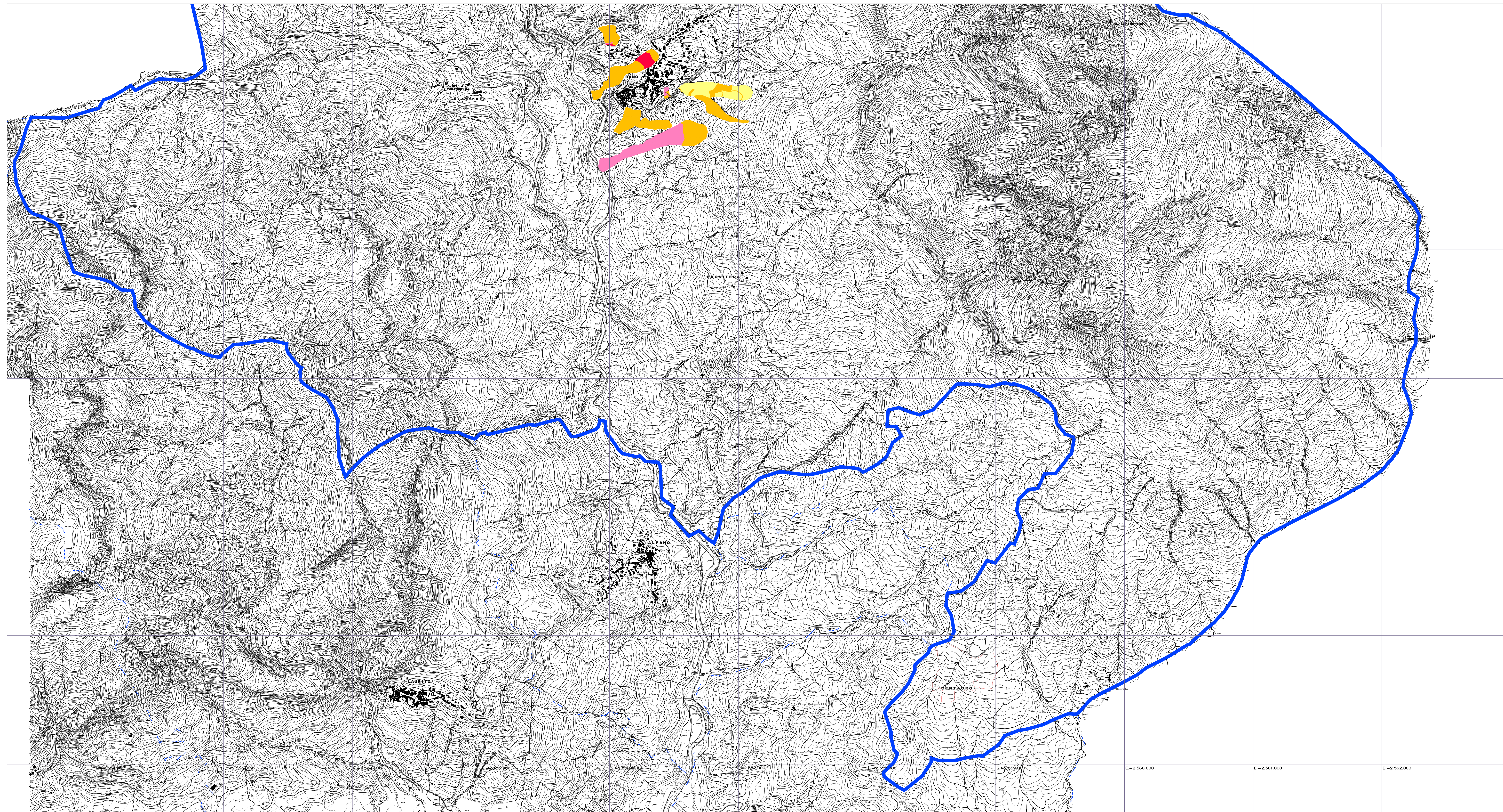

LEGENDA

■	RISCHIO MOLTO ELEVATO
■	RISCHIO ELEVATO
■	RISCHIO MEDIO
■	RISCHIO MODERATO

LIMITE COMUNALE

COMUNE DI ROFRANO
 PROVINCIA DI SALERNO

PIANO URBANISTICO COMUNALE

Luglio 2005

Proposta di adozione delibera di G.C. n° ___ del _____
 Adozione definitiva delibera di G.C. n° ___ del _____
 Approvato con Delibera di G.P. n° ___ del _____
 Decreto Presidente della G.P. n° ___ del _____
 Pubblicato B.U.R.C. n° ___ del _____

IL SINDACO **Giuseppe Vitale**
 IL RESPONSABILE SERVIZIO TECNICO **Geom. Umberto Pellegrino**

Progettati: Arch. Bruno Vicicente
 Coordinatore: Ing. Pietro D'Orazio
Ing. Maurizio Lucarelli
Ing. Genaro Pilocchi

Zone Sottoposte a Vincolo Geologico
 Stralcio del Piano Autorità di Bacino Regionale Sinistra Sele scala 1:10.000

elaborato **S12.2**