

E. = 2.557.000

COMUNE DI ROFRANO
PROVINCIA DI SALERNO

PIANO URBANISTICO COMUNALE

Luglio 2005

Proposta di adozione delibera di G.C. n° ____ del ____
Adozione definitiva delibera di C.C. n° ____ del ____
Approvato con Delibera di G.P. n° ____ del ____
Decreto Presidente della G.P. n° ____ del ____
Pubblicato B.U.R.C. n° ____ del ____

IL SINDACO
IL RESPONSABILE SERVIZIO TECNICO

Giuseppe Viterale
Geom. Umberto Pellegrino

Progettisti:	<i>Arch. Bruno Viciconte</i>
Coordinatore	<i>Ing. Pietro D'Orazio</i>
	<i>Ing. Maurizio Lucarelli</i>
	<i>Ing. Gennaro Pitocchi</i>

Caratteristiche Planialtimetriche del Territorio
località Provitera

scala 1:2.000

elaborato

S5

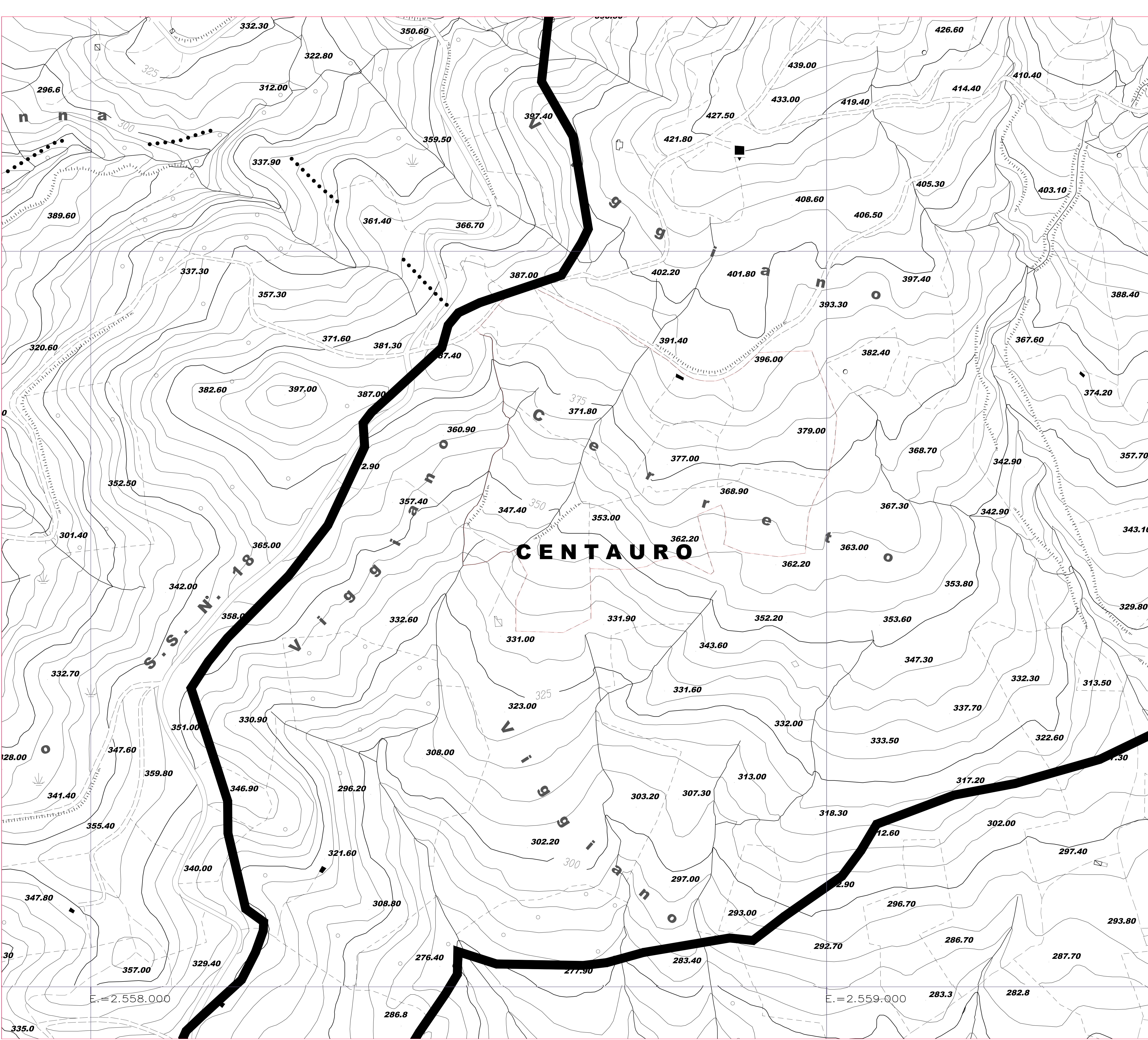

COMUNE DI ROFRANO
 PROVINCIA DI SALERNO

PIANO URBANISTICO COMUNALE

Luglio 2005

Proposta di adozione delibera di G.C. n° _____ del _____
 Adozione definitiva delibera di C.C. n° _____ del _____
 Approvato con Delibera di G.P. n° _____ del _____
 Decreto Presidente della G.P. n° _____ del _____
 Pubblicato B.U.R.C. n° _____ del _____

IL SINDACO
 IL RESPONSABILE SERVIZIO TECNICO

Giuseppe Viterale
 Geom. Umberto Pellegrino

Progettisti:
 Coordinatore

Arch. Bruno Viciconte
 Ing. Pietro D'Orazio
 Ing. Maurizio Lucarelli
 Ing. Gennaro Pitocchi

Caratteristiche Planialtimetriche del Territorio
 Zona Turistica Alberghiera

scala 1:2.000

elaborato

S6

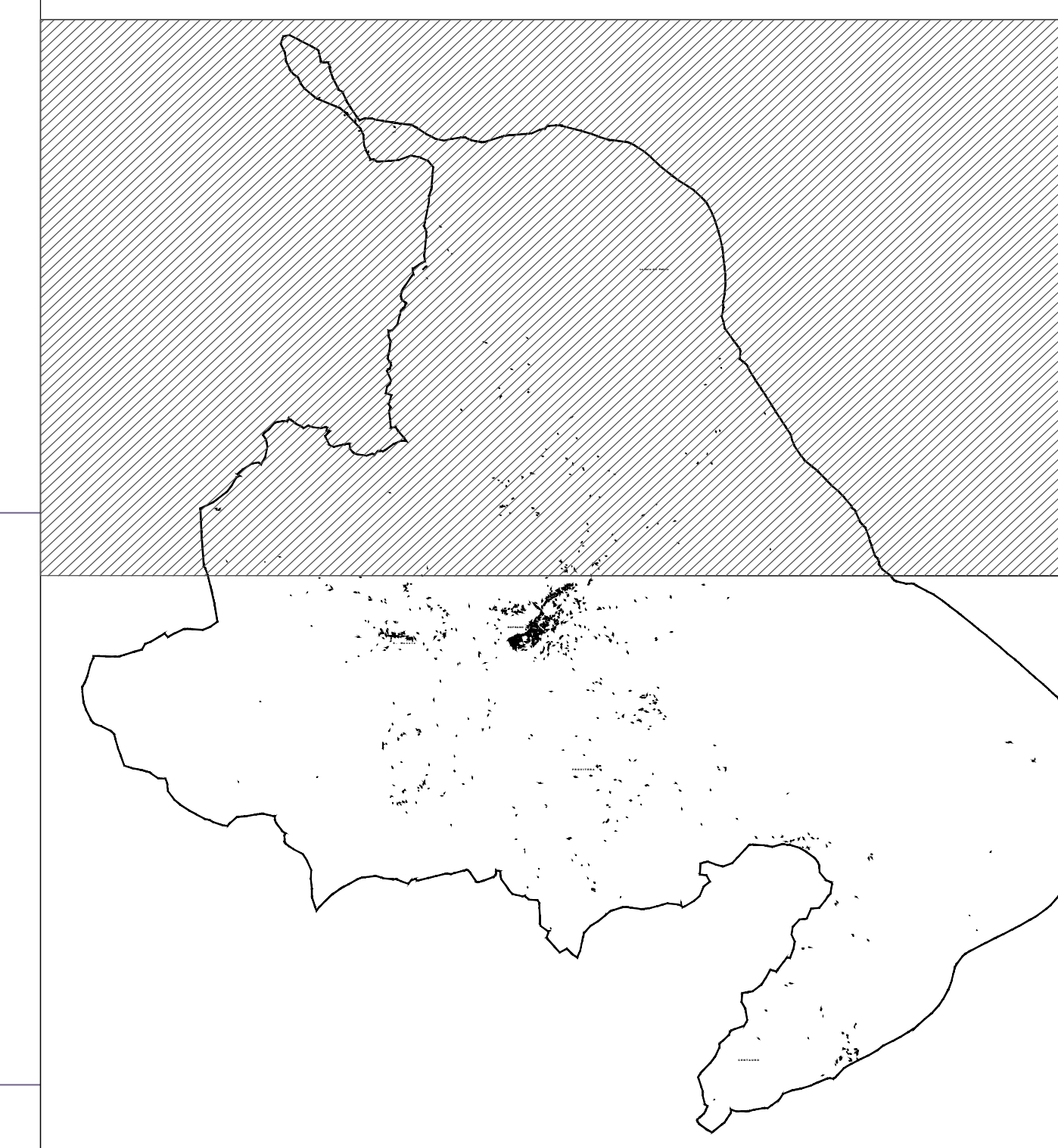
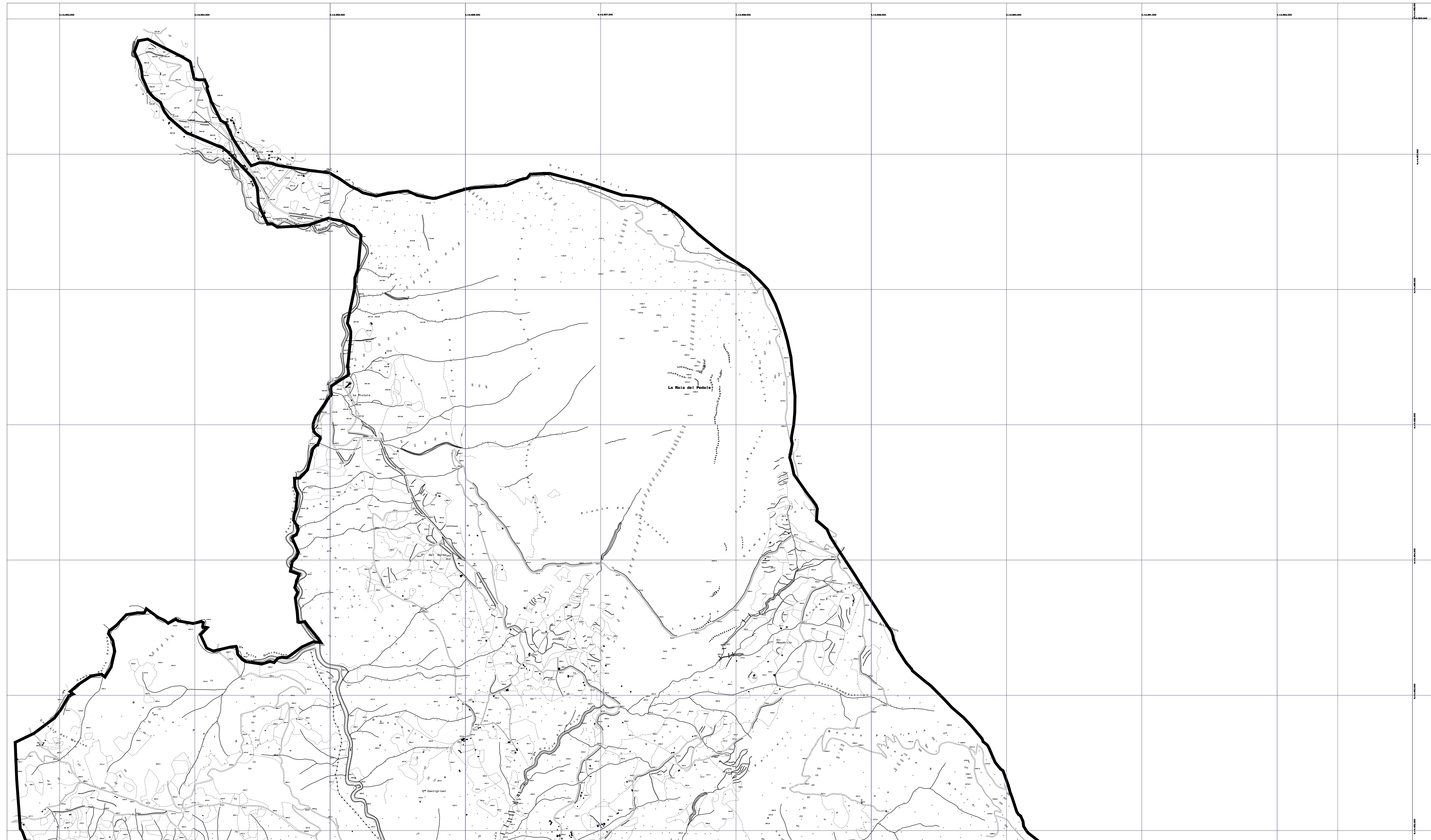

LEGENDA

	ZONA A PREVALENTE CONDIZIONE DI CARENZA DEI REQUISITI IGIENICO-SANITARI E/O STATICI
	ZONA A PREVALENTE CONDIZIONE DI ACCETTABILITA' DEI REQUISITI AMBIENTALI

COMUNE DI ROFRANO
PROVINCIA DI SALERNO

**PIANO
URBANISTICO
COMUNALE**

Luglio 2005

Proposta di adozione delibera di G.C. n° ___ del _____
Adozione definitiva delibera di C.C. n° ___ del _____
Approvato con Delibera di G.P. n° ___ del _____
Decreto Presidente della G.P. n° ___ del _____
Pubblicato B.U.R.C. n° ___ del _____

IL SINDACO
IL RESPONSABILE SERVIZIO TECNICO

Giuseppe Vitrali
Geom. Umberto Palmigiano

Progettista:
Coordinatore

Arch. Bruno Viciano
Ing. Pietro D'Orazio
Ing. Maurizio Lucarelli
Ing. Gemaro Pitocchi

Caratteristiche dell'Edificazione Esistente scala 1:10.000

elaborato **S7.1**

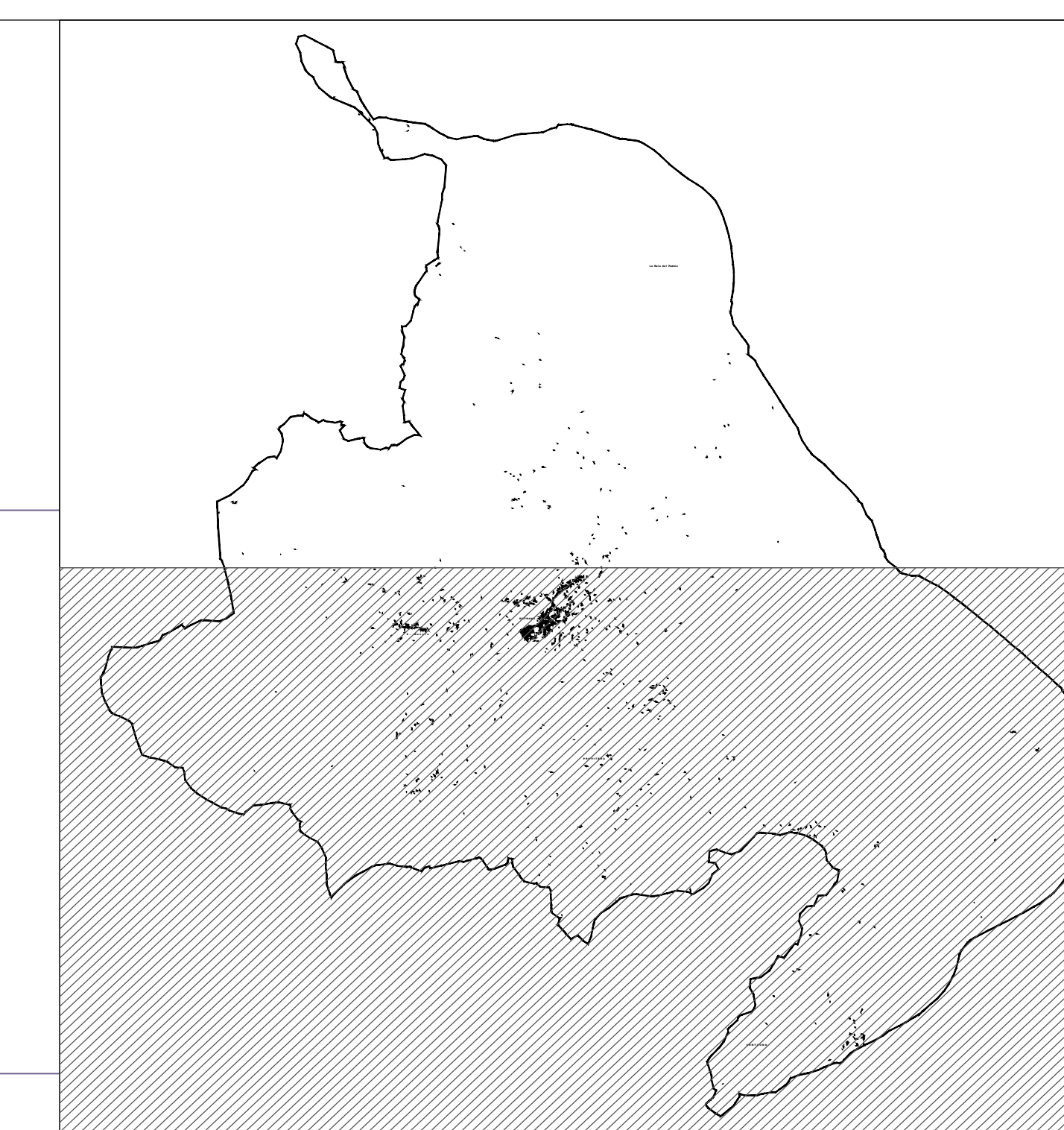
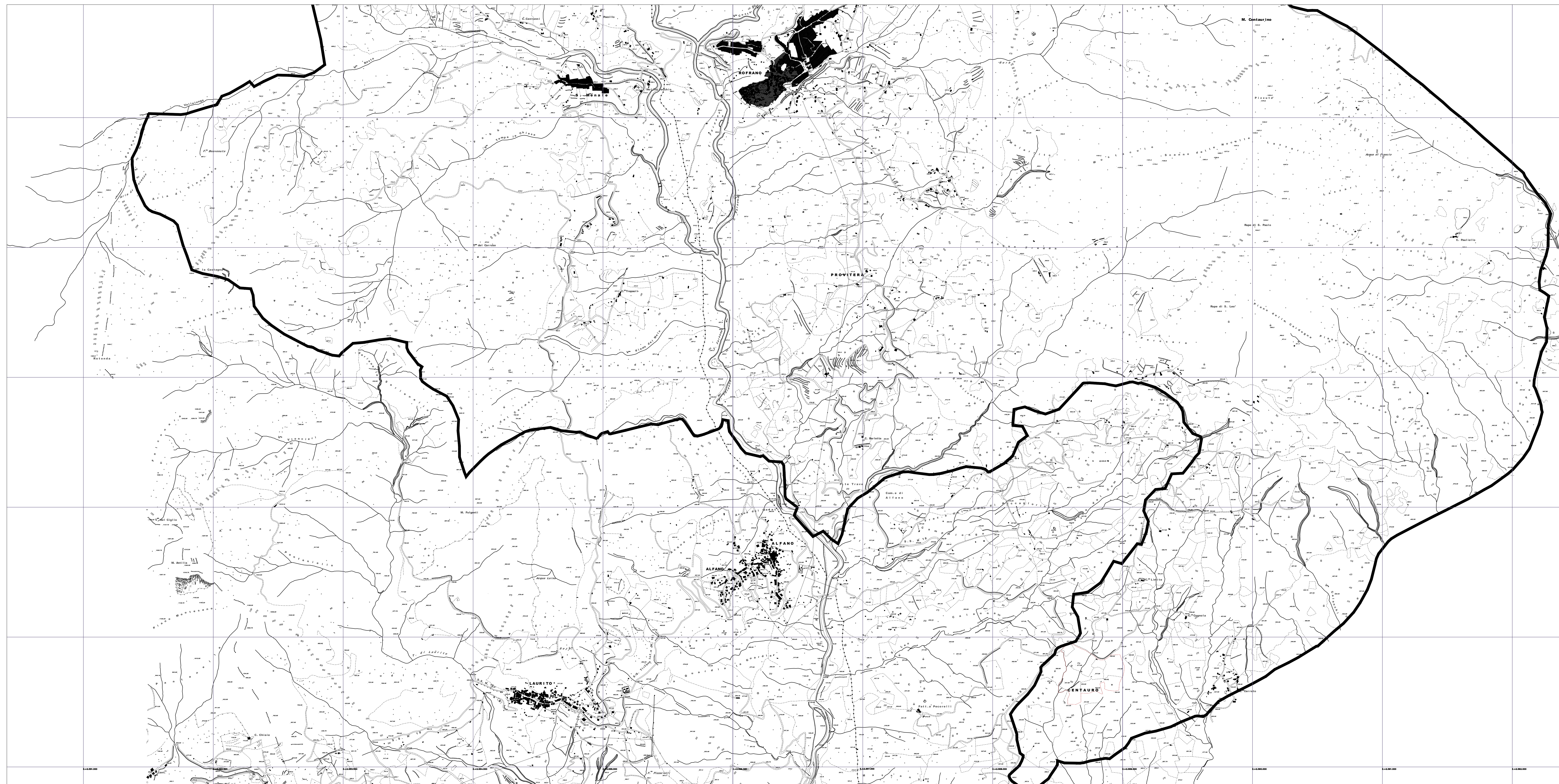

LEGENDA

ZONA A PREVALENTE CONDIZIONE DI CARENZA DEI REQUISITI
SANO-SANITARI E/O STATICI

ZONA A PREVALENTE CONDIZIONE DI ACCETTABILITÀ DEI REQUISITI
AMBIENTALI

COMUNE DI ROFRANO
PROVINCIA DI SALERNO

PIANO URBANISTICO COMUNALE

Luglio 2005

Proposta di adozione delibera di G.C. n° _____ del _____
Adozione definitiva delibera di G.C. n° _____ del _____
Approvato con Delibera di G.P. n° _____ del _____
Decreto Presidente della G.P. n° _____ del _____
Pubblicato B.U.R.C. n° _____ del _____

IL SINDACO
IL RESPONSABILE SERVIZIO TECNICO

Giuseppe Vitale
Geom. Umberto Pallagino

Progettisti:
Coordinatore



Arch. Bruno Vicicoste
Ing. Pietro D'Orazio
Ing. Maurizio Lucarelli
Ing. Genaro Pilocchi

Caratteristiche dell'Edificazione Esistente

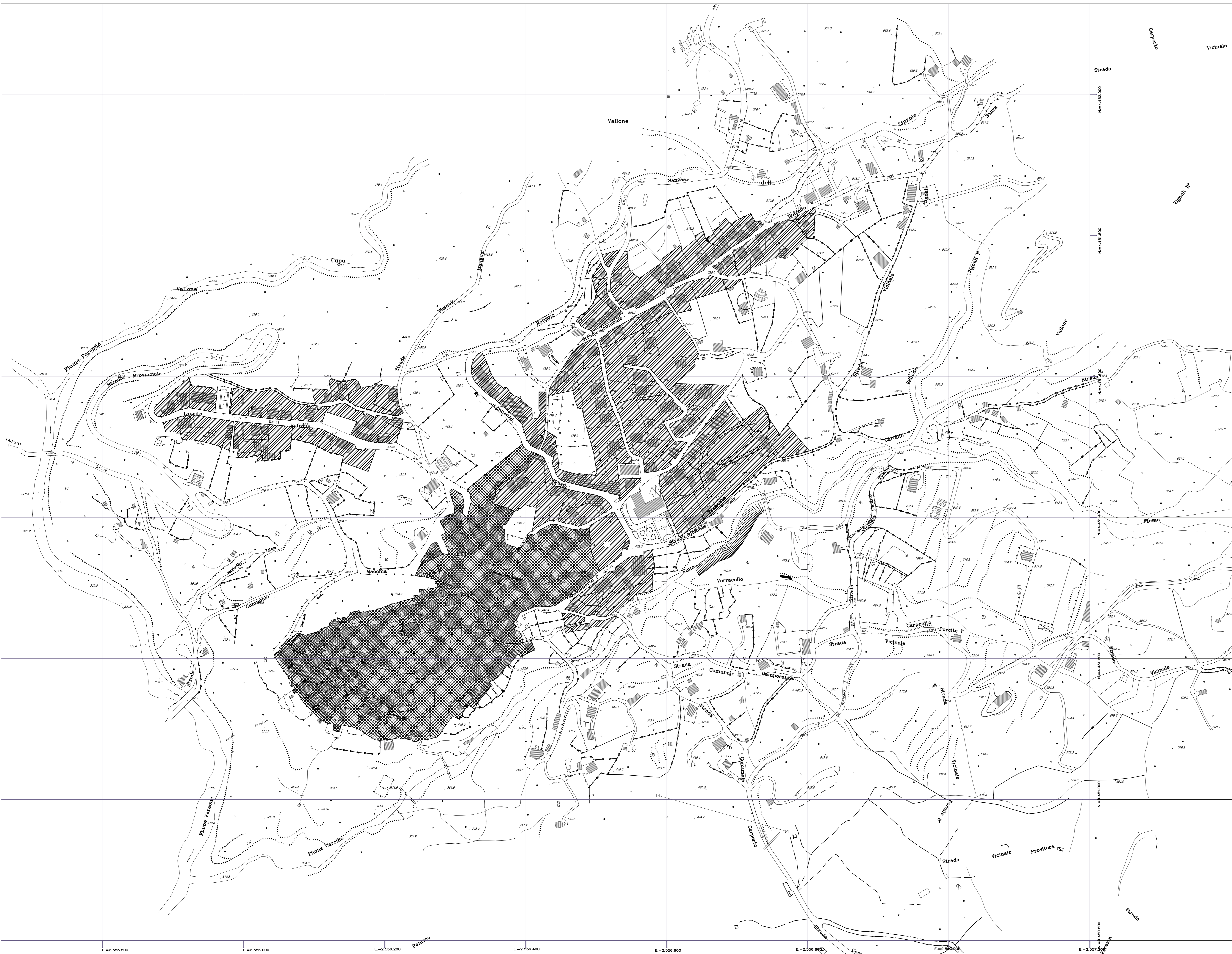
elaborato **S7.2** scale 1:10.000



LEGENDA

-  ZONA A PREVALENTE CONDIZIONE DI CARENZA DEI REQUISITI IGIENICO-SANITARI E/O STATICI
-  ZONA A PREVALENTE CONDIZIONE DI ACCETTABILITA' DEI REQUISITI AMBIENTALI

COMUNE DI ROFRANO
 PROVINCIA DI SALERNO
**PIANO
 URBANISTICO
 COMUNALE**

Luglio 2005

Proposta di adozione delibera di G.C. n° _____ del _____
 Adozione definitiva delibera di G.C. n° _____ del _____
 Decreto Presidente della G.P. n° _____ del _____
 Pubblicato B.U.R.C. n° _____ del _____

IL SINDACO
 IL RESPONSABILE SERVIZIO TECNICO

Giuseppe Vitale
 Geom. Umberto Pellegrino

Progettisti:
 Coordinatore

Arch. Bruno Vicinone





Ing. Pietro D'Orazio
 Ing. Maurizio Lucarelli
 Ing. Genaro Pitocchi

Caratteristiche Dell'Edificazione Esistente
 Capoluogo

S8

elaborato

scala 1:2.000

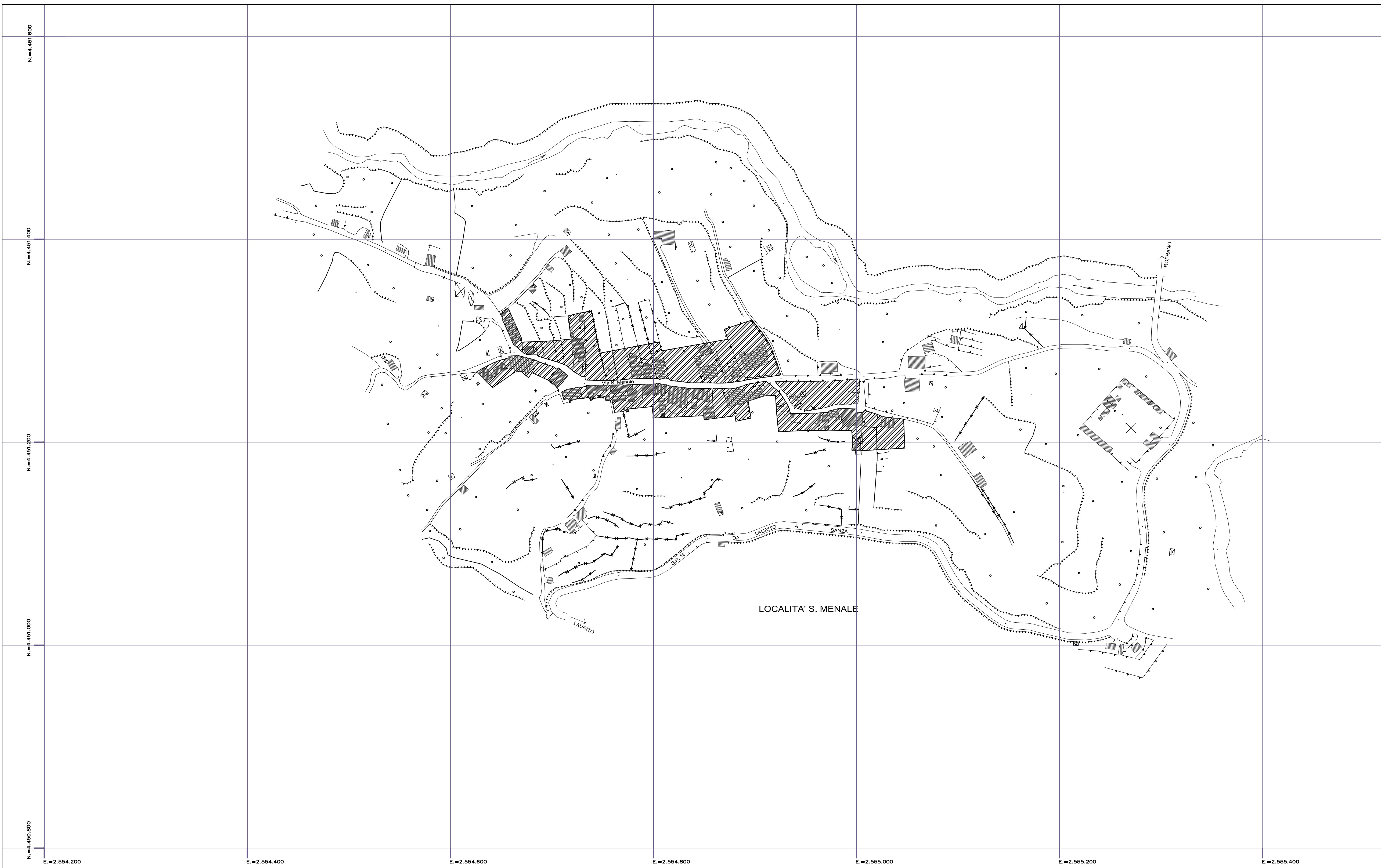

LEGENDA

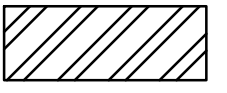
 ZONA A PREVALENTE CONDIZIONE DI ACCETTABILITA' DEI REQUISITI AMBIENTALI

COMUNE DI ROFRANO
PROVINCIA DI SALERNO

PIANO URBANISTICO COMUNALE

Luglio 2005

Proposta di adozione delibera di G.C. n° _____ del _____
Adozione definitiva delibera di C.C. n° _____ del _____
Approvato con Delibera di G.P. n° _____ del _____
Decreto Presidente della G.P. n° _____ del _____
Pubblicato B.U.R.C. n° _____ del _____

IL SINDACO
IL RESPONSABILE SERVIZIO TECNICO

Giuseppe Viterale
Geom. Umberto Pellegrino

Progettisti:
Coordinatore

Arch. Bruno Viciconte
Ing. Pietro D'Orazio
Ing. Maurizio Lucarelli
Ing. Gennaro Pilocchi

Caratteristiche dell'Edificazione Esistente
località San Menale

scala 1:2.000

S9

elaborato

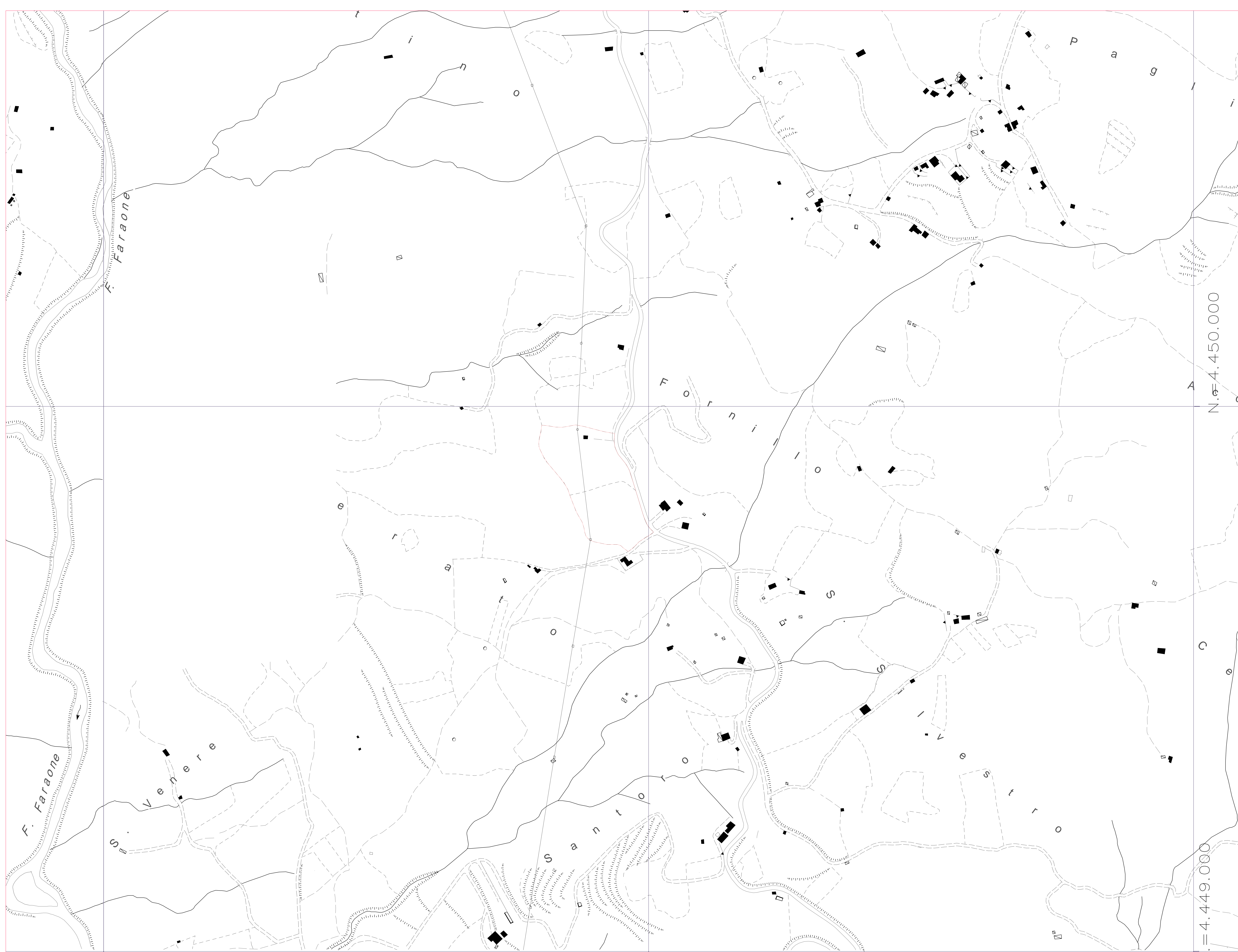

E. = 2.556.000

E. = 2.557.000

E. = 2.558.000

N. = 4.450.000

N. = 4.449.000

COMUNE DI ROFRANO
 PROVINCIA DI SALERNO
PIANO URBANISTICO COMUNALE
 Luglio 2005

Proposta di adozione delibera di G.C. n° ____ del ____
 Adozione definitiva delibera di C.C. n° ____ del ____
 Approvato con Delibera di G.P. n° ____ del ____
 Decreto Presidente della G.P. n° ____ del ____
 Pubblicato S.U.R.C. n° ____ del ____

IL SINDACO Giuseppe Vitale
 IL RESPONSABILE SERVIZIO TECNICO Geom. Umberto Pellegrino

Progettisti: Coordinatore	Arch. Bruno Viciccone Ing. Pietro D'Orazio Ing. Maurizio Lucarelli Ing. Gennaro Pitocchi
------------------------------	---------------------------------------------------------------------------------------------------

Caratteristiche Edificazione Esistente
 località Provitera scala 1:2.000

elaborato S10

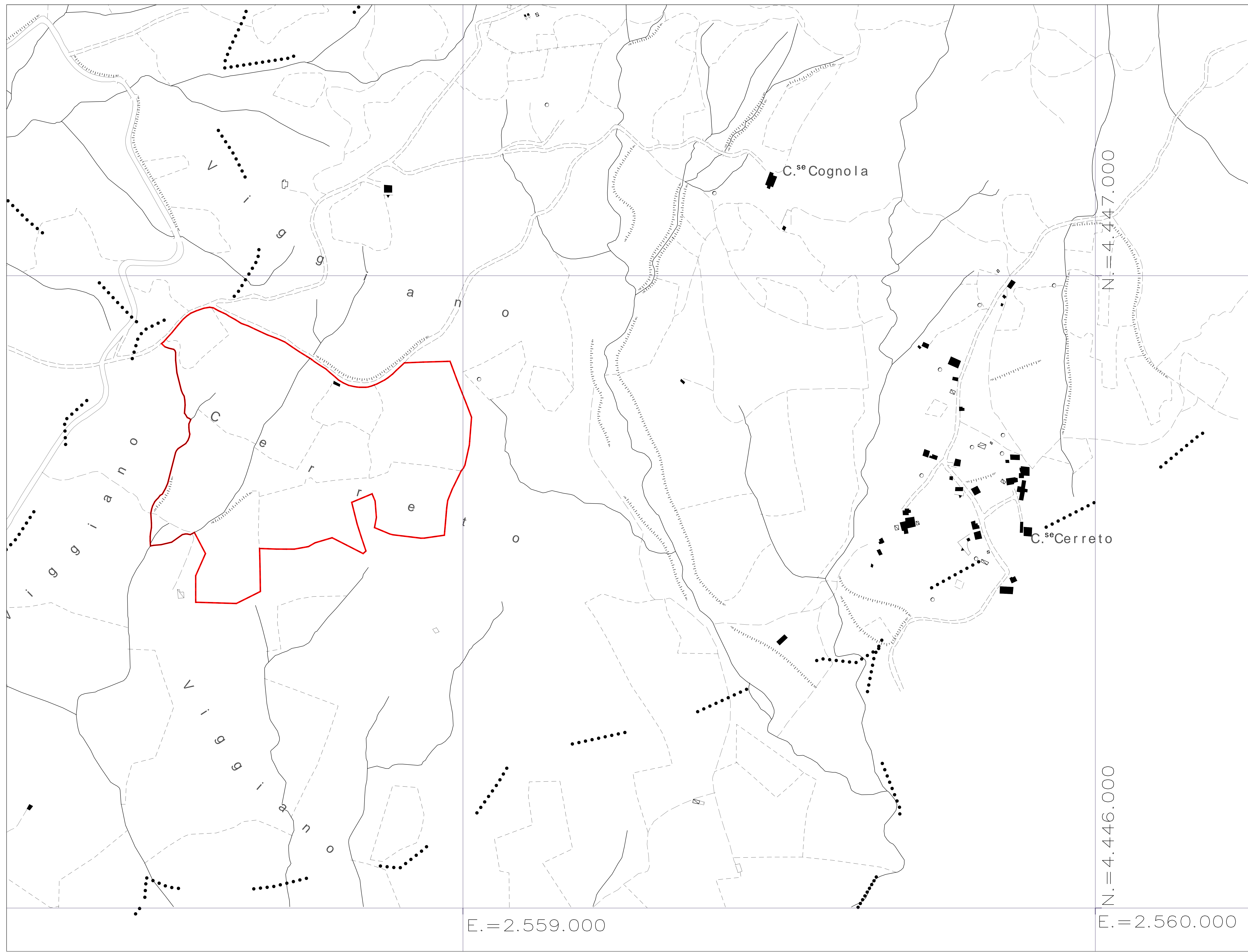

COMUNE DI ROFRANO
 PROVINCIA DI SALERNO

PIANO URBANISTICO COMUNALE

Luglio 2005

Proposta di adozione delibera di G.C. n° ___ del _____
 Azione definitiva delibera di C.C. n° ___ del _____
 Approvato con Delibera di G.P. n° ___ del _____
 Decreto Presidente della G.P. n° ___ del _____
 Pubblicato B.U.R.C. n° ___ del _____

IL SINDACO **Giuseppe Viterale**
 IL RESPONSABILE SERVIZIO TECNICO **Geom. Umberto Pellegrino**

Progettisti: **Arch. Bruno Visconte**
 Coordinatore: **Ing. Pietro D'Orazio**
Ing. Maurizio Lucarelli
Ing. Genaro Pitocchi

Caratteristiche dell'Edificazione Esistente
 Zona Turistica Alberghiera **S11** scala 1:2.000

elaborato