

 LIMITE COMUNALE

COMUNE DI ROFRANO
PROVINCIA DI SALERNO

PIANO URBANISTICO COMUNALE

Luglio 2005

Proposta di adozione delibera di G.C. n° ____ del ____
Adozione definitiva delibera di G.C. n° ____ del ____
Approvato con Delibera di G.P. n° ____ del ____
Decreto Presidente della G.P. n° ____ del ____
Pubblicato B.U.R.C. n° ____ del ____

IL SINDACO
IL RESPONSABILE SERVIZIO TECNICO

Giuseppe Viterale
Geom. Umberto Pellegrino

Progettisti: Coordinatore	Arch. Bruno Vicicente Ing. Pietro D'Orazio Ing. Maurizio Lucarelli Ing. Gemaro Pitocchi
------------------------------	--------------------------------------------------------------------------------------------------

Caratteristiche Planialtimetriche del Territorio scala 1:10.000

elaborato

S2.1

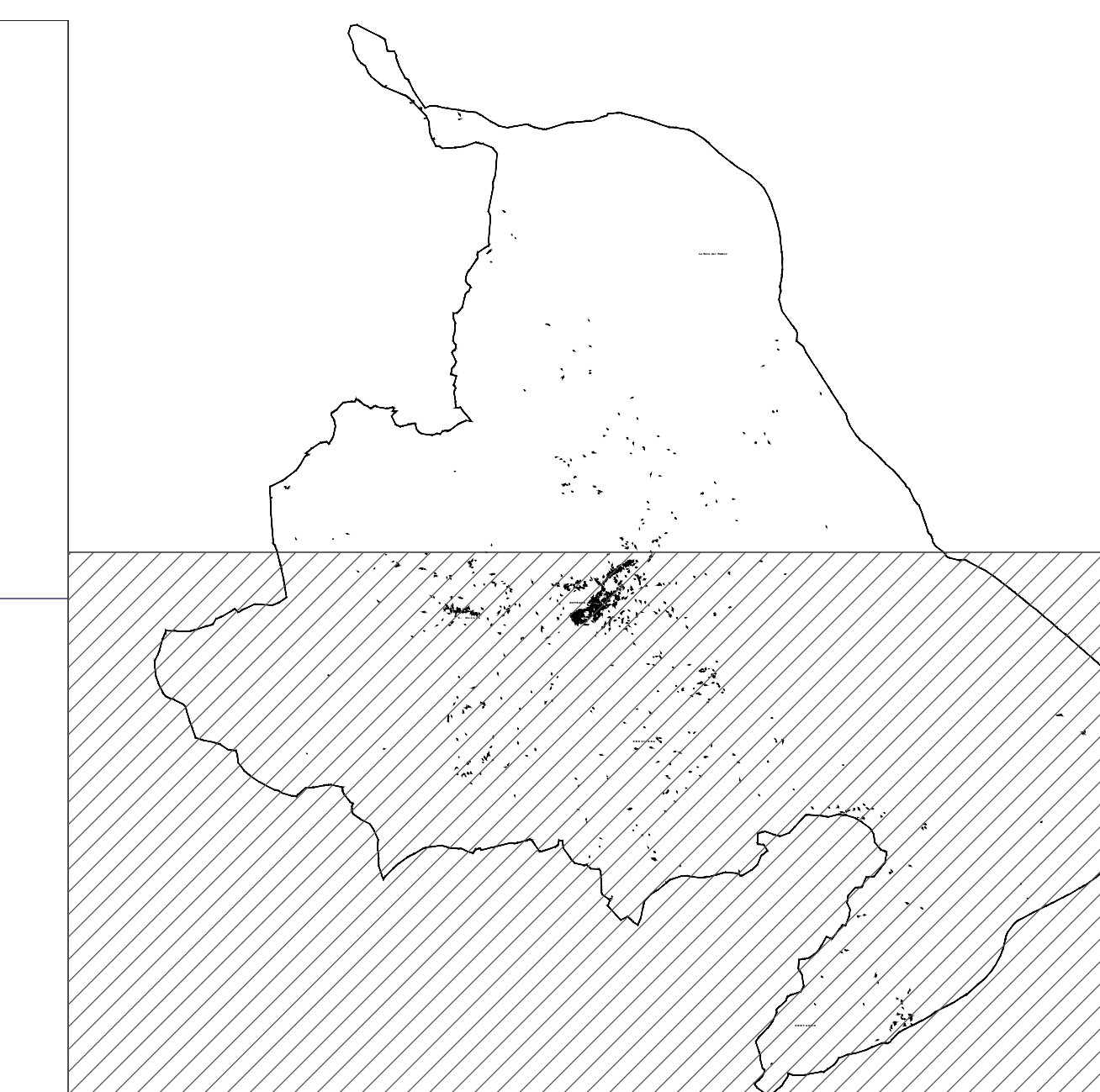

 LIMITE COMUNALE

COMUNE DI ROFRANO
PROVINCIA DI SALERNO

PIANO URBANISTICO COMUNALE

Luglio 2005

Proposta di adozione delibera di G.C. n° ___ del ___
Adozione definitiva delibera di G.C. n° ___ del ___
Approvato con Delibera di G.P. n° ___ del ___
Decreto Presidente della G.P. n° ___ del ___
Pubblicato B.U.R.C. n° ___ del ___

IL SINDACO
IL RESPONSABILE SERVIZIO TECNICO

Giuseppe Viterale
Geom. Umberto Pellegrino

Progettisti:
Coordinatore

Arch. Bruno Vicicente
Ing. Pietro D'Orazio
Ing. Maurizio Lucarelli
Ing. Genaro Pitocchi

Caratteristiche Planialtimetriche del Territorio scala 1:10.000

elaborato

S2.2

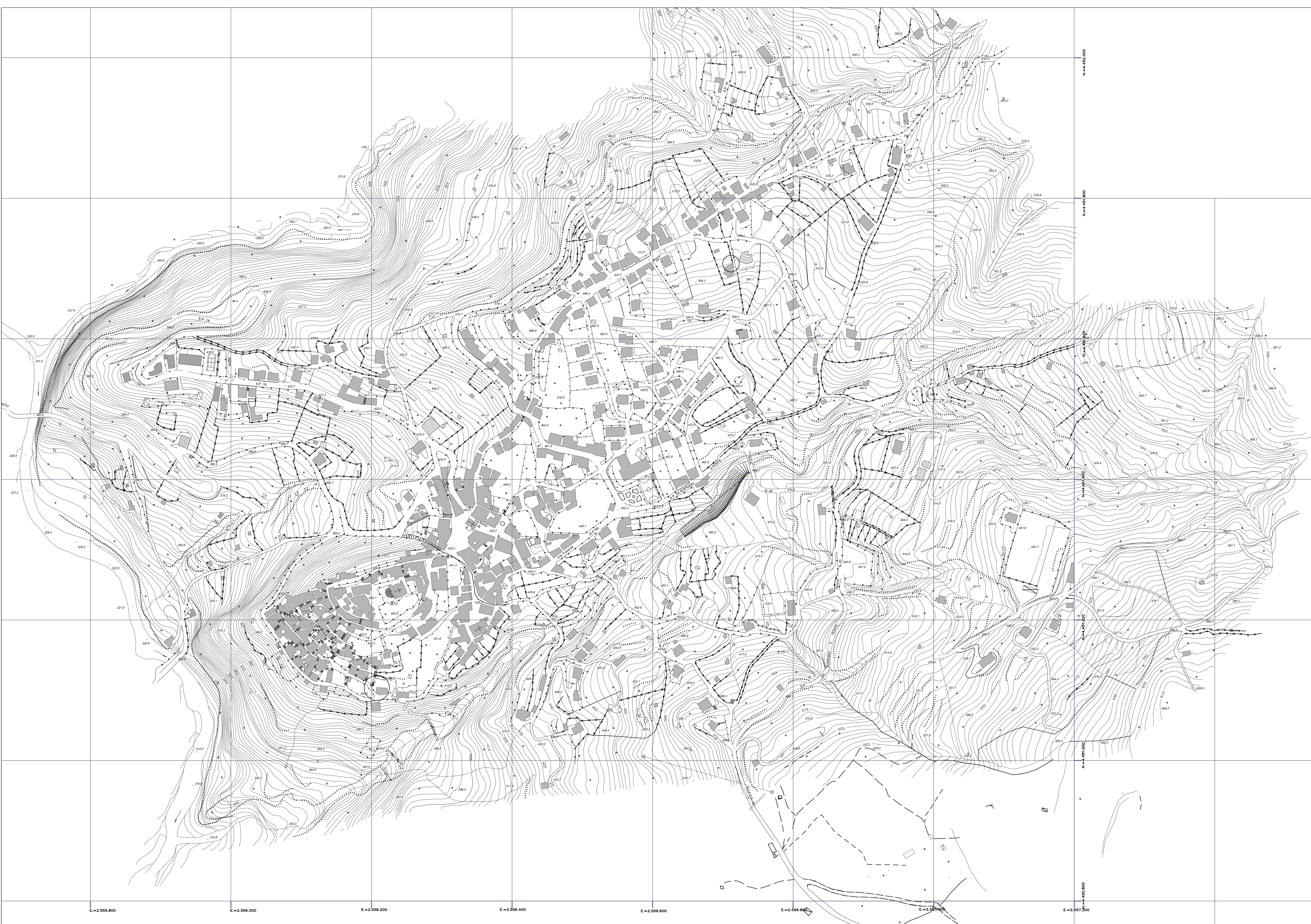

COMUNE DI ROFRANO
 PROVINCIA DI SALERNO

PIANO URBANISTICO COMUNALE

Luglio 2005

Proposta di adozione delibera di G.C. n° ____ del ____
 Adozione definitiva delibera di G.C. n° ____ del ____
 Approvato con Delibera di G.P. n° ____ del ____
 Decreto Presidente della G.P. n° ____ del ____
 Pubblicato B.U.R.C. n° ____ del ____

IL SINDACO
 IL RESPONSABILE SERVIZIO TECNICO

Giuseppe Viterale
 Geom. Umberto Pellegrino

Progettisti: Coordinatore	Arch. Bruno Viccoite Ing. Pietro D'Orazio Ing. Maurizio Lucarelli Ing. Gemaro Piccolini
------------------------------	--------------------------------------------------------------------------------------------------

Caratteristiche Planialtimetriche del Territorio
 Capoluogo scala 1:2.000

elaborato **S3**

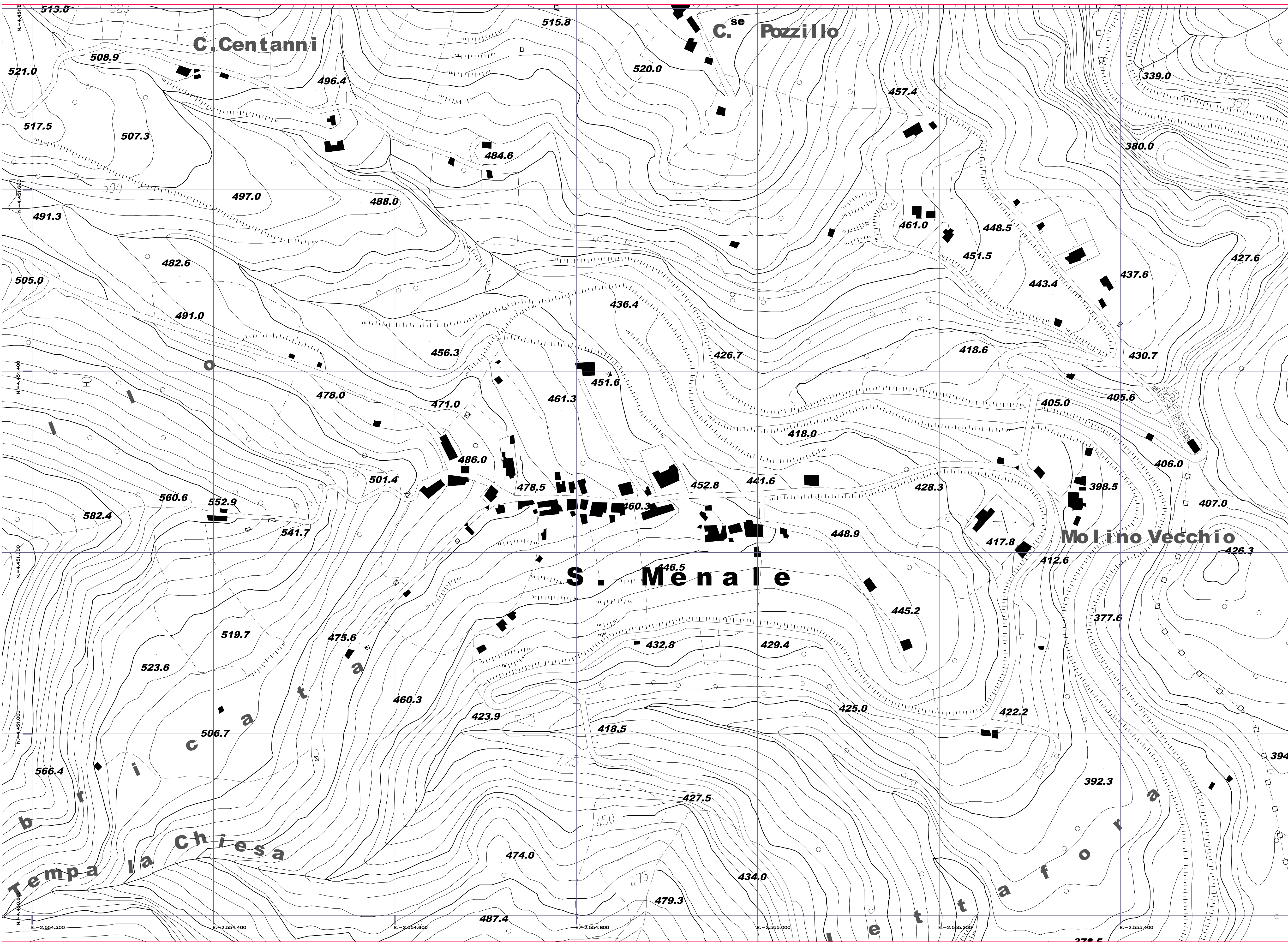

COMUNE DI ROFRANO
 PROVINCIA DI SALERNO

PIANO URBANISTICO COMUNALE

Luglio 2005

Proposta di adozione delibera di G.C. n° ____ del ____
 Adozione definitiva delibera di C.C. n° ____ del ____
 Approvato con Delibera di G.P. n° ____ del ____
 Decreto Presidente della G.P. n° ____ del ____
 Pubblicato B.U.R.C. n° ____ del ____

IL SINDACO **Giuseppe Vitale**
 IL RESPONSABILE SERVIZIO TECNICO **Geom. Umberto Pellegrino**

Progettisti:	
Coordinatore	Arch. Bruno Viciconte
	Ing. Pietro D'Orazio
	Ing. Maurizio Lucarelli
	Ing. Gennaro Pitocchi

Caratteristiche Planialtimetriche del Territorio
 Località San Menale scala 1:2.000

elaborato **S4**