

**LEGENDA**

- Zona A1: Centro storico di interesse storico artistico
- Zona A2: Centro storico
- Zona B: Zona residenziale saturata
- Zona B: Zona residenziale di completamento
- Zona B: Zona residenziale speciale
- Zona C: Zona residenziale di espansione
- Zona F: Standard urbanistici
  - F1: Attrezzature per l'istruzione
  - F2: Attrezzature sociali, culturali, per il tempo libero, svago e ristoro
  - F3: Impianti sportivi e attrezzature comuni
  - F4: Aree per il parcheggio
  - F5: Attrezzature religiose
  - F6: Attrezzature terziarie e turistiche
- Zona G: Standard ad iniziativa privata
- Zona E: Agricola
  - Ef: Verde vincolato
  - Es: Agricola speciale
  - E: Agricola
- Ampliamento sede stradale
- Fascia di rispetto fluviale

**Legenda:**

- Delimitazione del territorio di competenza dell'ASB SA/Gale
- Limiti amministrativi comunali
- Moderata
- Media
- Elevata
- Molto Elevata
- Moderata\_potenziale
- Media\_potenziale
- Elevata\_potenziale
- Molto Elevata\_potenziale

COMUNE DI ROFRANO  
PROVINCIA DI SALERNO

## PIANO URBANISTICO COMUNALE

Luglio 2005

Proposta di adozione delibera di G.C. n° \_\_\_ del \_\_\_  
 Adozione definitiva delibera di C.C. n° \_\_\_ del \_\_\_  
 Approvato con Delibera di G.P. n° \_\_\_ del \_\_\_  
 Decreto Presidente della G.P. n° \_\_\_ del \_\_\_  
 Pubblicato B.U.R.C. n° \_\_\_ del \_\_\_

**L. SINDACO**  
**L. RESPONSABILE SERVIZIO TECNICO**

Giuseppe Vitrale  
 Geom. Umberto Pellegrino

Progettisti:  
 Coordinatore: Arch. Bruno Violante  
 Ing. Pietro D'Orazio  
 Ing. Maurizio Lucarelli  
 Ing. Genaro Pitocchi

Zonizzazione Capoluogo con indicazione delle aree a rischio frane\_  
 Carta della pericolosità **P22a** scala 1:2.000

elaborato

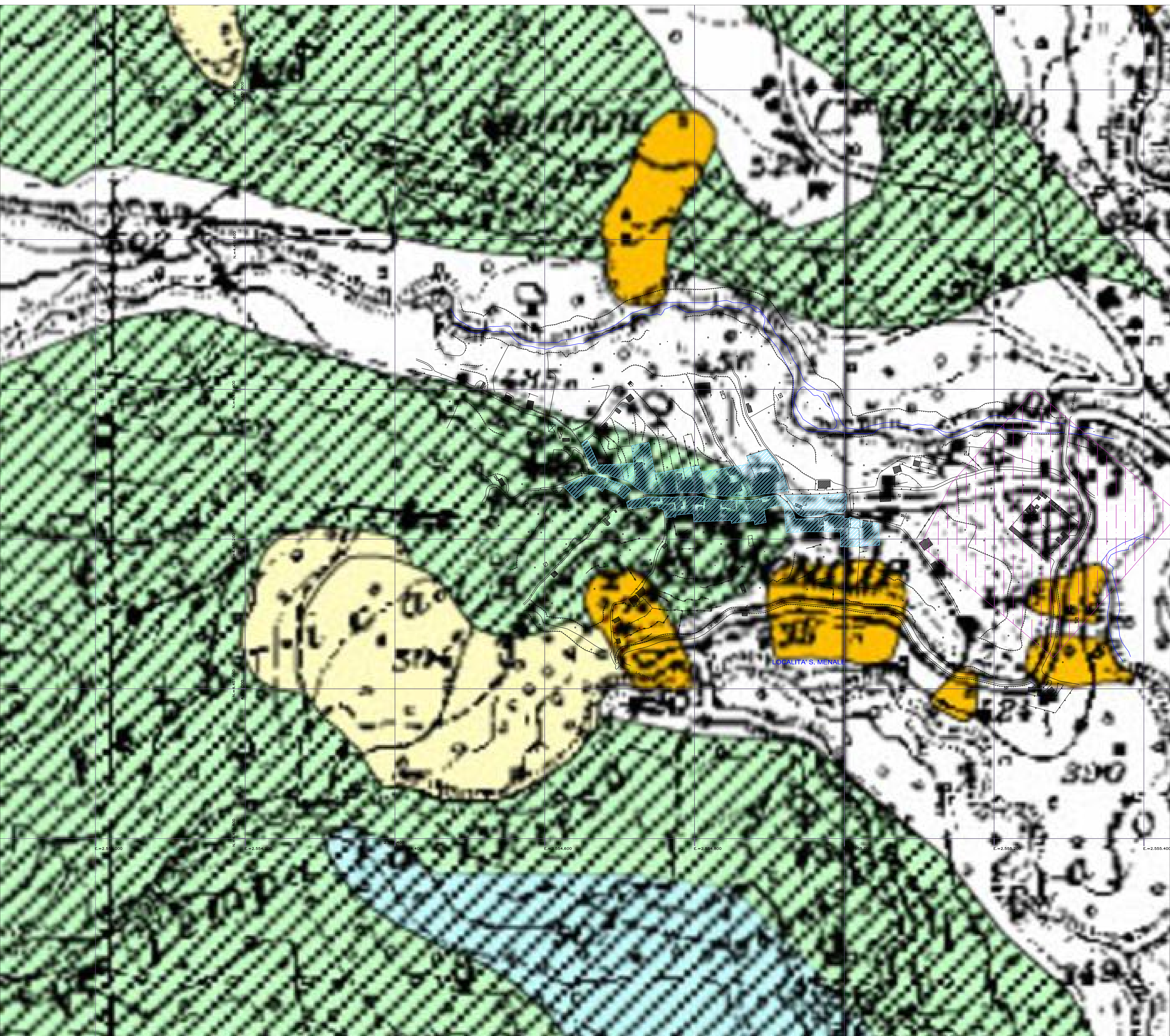

**LEGENDA**

- Zona A1: Centro storico di interesse storico artistico
- Zona A2: Centro storico
- Zona B: Zona residenziale saturata
- Zona B: Zona residenziale di completamento
- Zona B: Zona residenziale speciale
- Zona C: Zona residenziale di espansione
- Zona F: Standards urbanistici
  - F1: Attrezzature per l'istruzione
  - F2: Attrezzature sociali, culturali, per il tempo libero, svago e ristoro
  - F3: Impianti sportivi e attrezzature comuni
  - F4: Aree per il parcheggio
  - F5: Attrezzature religiose
  - F6: Attrezzature terziarie e turistiche
- Zona G: Standard ad iniziativa privata
- Zona E: Agricola
  - Ef: Verde vincolato
  - Es: Agricola speciale
  - E: Agricola
- Ampliamento sede stradale
- Fascia di rispetto fluviale

**Legenda:**

- Delimitazione del territorio di competenza dell'ASB SxSele
- Limiti amministrativi comunali
- Moderata
- Media
- Elevata
- Molto Elevata
- Moderata\_potenziale
- Media\_potenziale
- Elevata\_potenziale
- Molto Elevata\_potenziale

COMUNE DI ROFRANO  
PROVINCIA DI SALERNO

## PIANO URBANISTICO COMUNALE

Luglio 2005

Proposta di adozione delibera di G.C. n° \_\_\_ del \_\_\_  
 Adozione definitiva delibera di G.C. n° \_\_\_ del \_\_\_  
 Approvato con Delibera di G.P. n° \_\_\_ del \_\_\_  
 Decreto Presidente della G.P. n° \_\_\_ del \_\_\_  
 Pubblicato B.U.R.C. n° \_\_\_ del \_\_\_

IL SINDACO: Giuseppe Viterale  
 IL RESPONSABILE SERVIZIO TECNICO: Geom. Umberto Pellegrino

Progettisti:  
 Coordinatore: Arch. Bruno Viccone  
Ing. Pietro O'Driscio  
Ing. Maurizio Lucarelli  
Ing. Gemaro Pitocchi

Zonizzazione S.Menale con indicazione delle aree a rischio frane\_ Carta della pericolosità scala 1:2.000

elaborato **P22b**

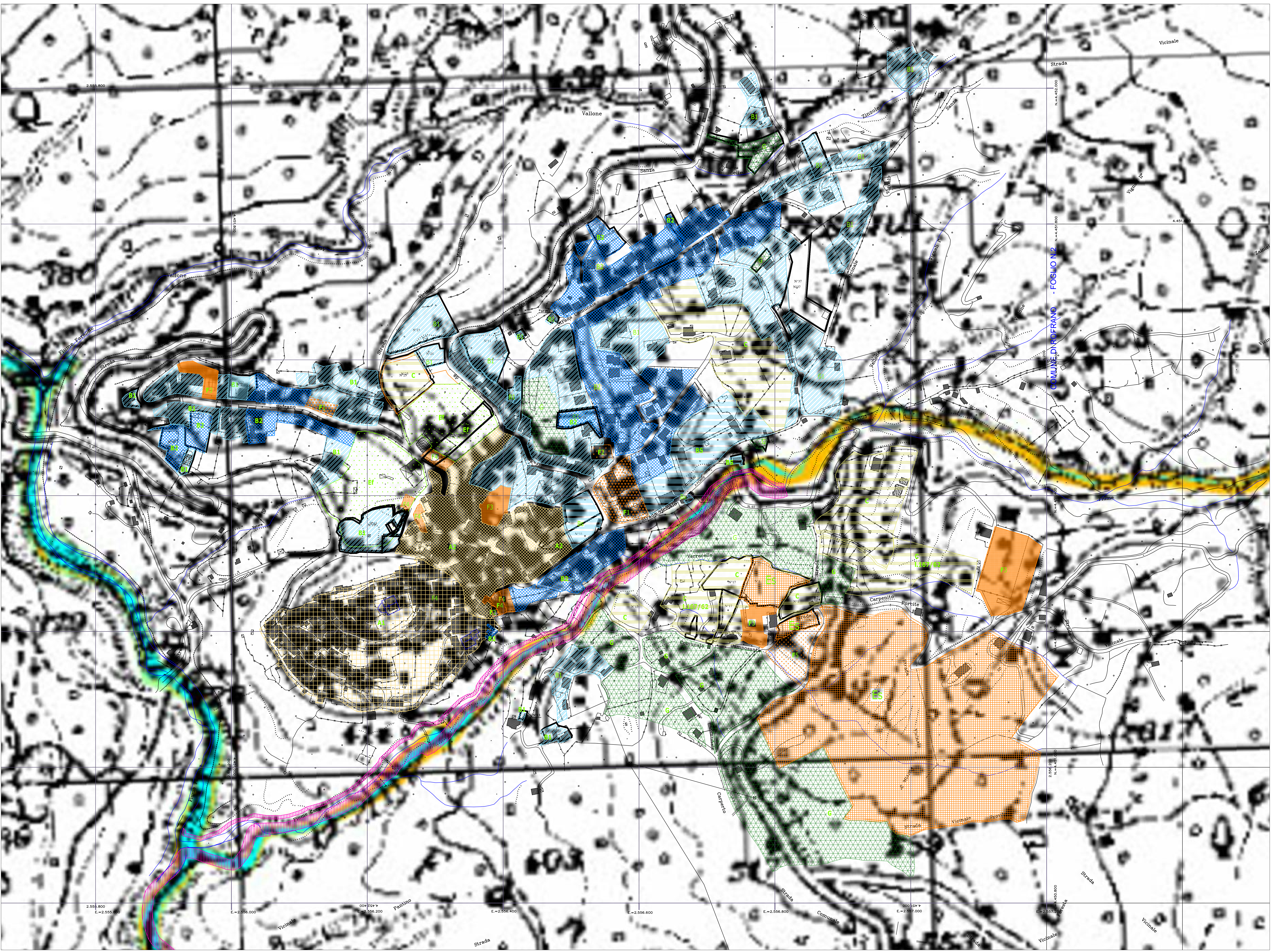

**LEGENDA**

- Zona A1: Centro storico di interesse storico artistico
- Zona A2: Centro storico
- Zona B1: Zona residenziale saturata
- Zona B2: Zona residenziale di completamento
- Zona B3: Zona residenziale speciale
- Zona C: Zona residenziale di espansione

**Zona F: Standardi urbanistici**

- F1: Attrezzature per l'istruzione
- F2: Attrezzature sociali, culturali, per il tempo libero, svago e ristoro
- F3: Impianti sportivi e attrezzature comuni
- F4: Aree per il parcheggio
- F5: Attrezzature religiose
- F6: Attrezzature terziarie e turistiche

**Zona G: Standard ad iniziativa privata**

**Zona E: Agricola**

- Ef: Verde vincolato
- Es: Agricola speciale
- E: Agricola

- Ampliamento sede stradale
- Fascia di rispetto fluviale

**Legenda:**

- Distribuzione del territorio di competenza dell'Atti Urbanistici
- Area di magra
- Moderato (Pluviometrico)
- Medio (Pluviometrico)
- Elevato (Pluviometrico)
- Molto Elevato
- Moderato (Pluviometrico)
- Medio (Pluviometrico)
- Elevato (Pluviometrico)
- Molto Elevato (Pluviometrico)

COMUNE DI ROFRANO  
PROVINCIA DI SALERNO

**PIANO  
URBANISTICO  
COMUNALE**

Luglio 2005

Proposta di adozione delibera di G.C. n° \_\_\_ del \_\_\_  
Adozione definitiva delibera di C.C. n° \_\_\_ del \_\_\_  
Approvato con Delibera di G.P. n° \_\_\_ del \_\_\_  
Decreto Presidenza della G.P. n° \_\_\_ del \_\_\_  
Pubblicato B.U.R.C. n° \_\_\_ del \_\_\_

IL SINDACO  
IL RESPONSABILE SERVIZIO TECNICO

Giuseppe Vitale  
Geom. Umberto Pellegrino

Progettati:

Arch. Bruno Viciano  
Ing. Pietro D'Orazio  
Ing. Maurizio Lucarelli  
Ing. Genaro Plocchi

Zonizzazione Capoluogo con indicazione delle aree a rischio alluvione  
Carta delle aree a rischio idraulico

scala 1:2.000

elaborato

**P23a**

**Legenda:**

Delineazione del territorio di competenza dell'Atti S.566

Aree di magra

Moderato

Medio

Elevato

Molto Elevato

Moderato (Potenziale)

Medio (Potenziale)

Elevato (Potenziale)

Molto Elevato (Potenziale)

**LEGENDA**

Zona B: Zona residenziale saturata

Zona T: Attrezzature turistiche alberghiere

FASCIA DI RISPETTO CIMITERIALE

**LEGENDA**

Zona A1: Centro storico di interesse storico artistico

Zona A2: Centro storico

Zona B: Zona residenziale saturata

Zona B: Zona residenziale di completamento

Zona B: Zona residenziale speciale

Zona C: Zona residenziale di espansione

Zona F: Standards urbanistici

F1: Attrezzature per l'istruzione

F2: Attrezzature sociali, culturali, per il tempo libero, svago e ristoro

F3: Impianti sportivi e attrezzature comuni

F4: Aree per il parcheggio

F5: Attrezzature religiose

F6: Attrezzature terziarie e turistiche

Zona G: Standard ad iniziativa privata

Zona E: Agricola

Ef: Verde vincolato

Es: Agricola speciale

E: Agricola

Ampliamento sede stradale

Fascia di rispetto fluviale

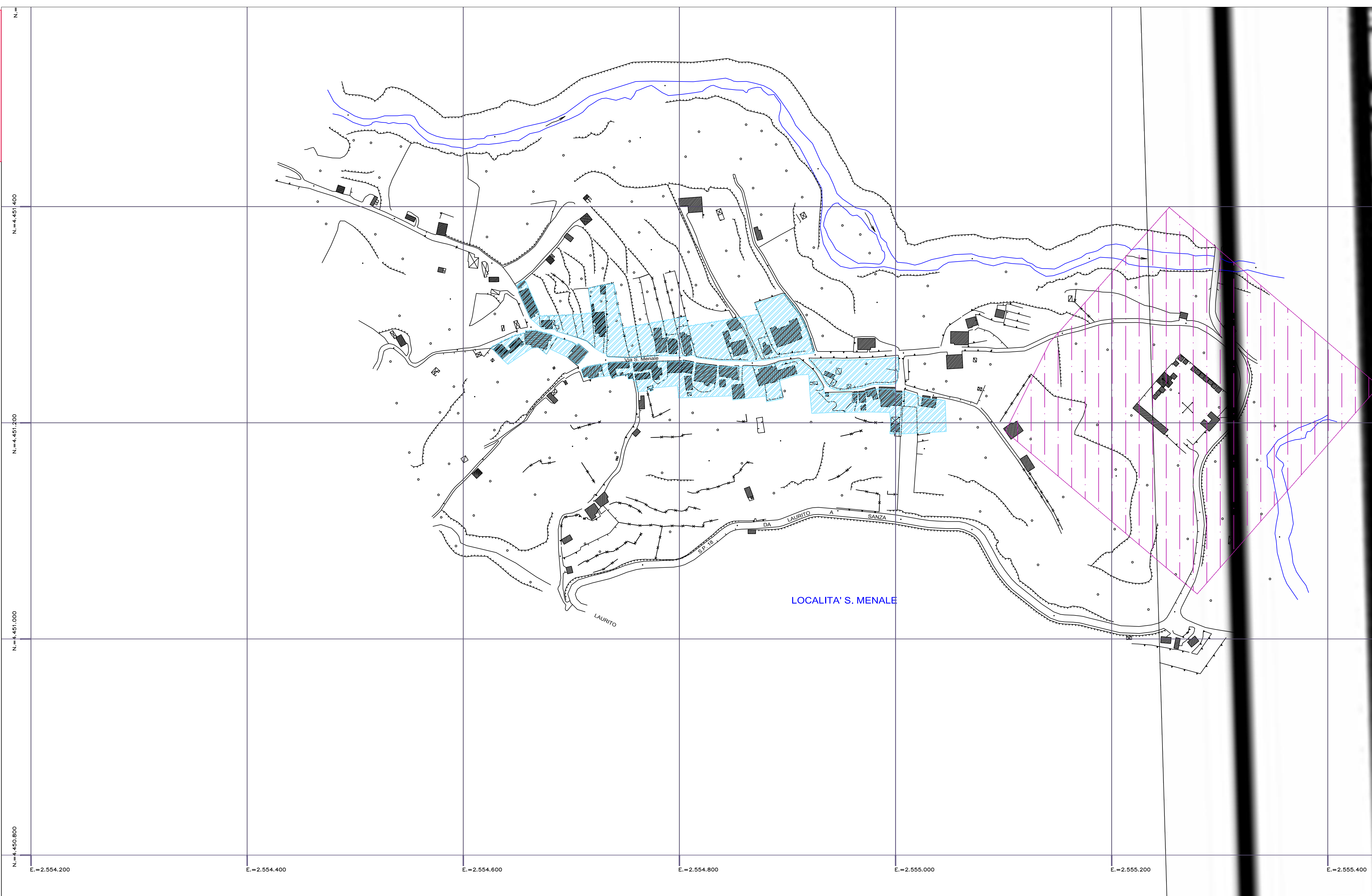

COMUNE DI ROFRANO  
PROVINCIA DI SALERNO

## PIANO URBANISTICO COMUNALE

Luglio 2005

Proposta di adozione delibera di G.C. n° \_\_\_\_ del \_\_\_\_  
Adozione definitiva delibera di C.C. n° \_\_\_\_ del \_\_\_\_  
Approvato con Delibera di G.P. n° \_\_\_\_ del \_\_\_\_  
Decreto Presidente della C.P. n° \_\_\_\_ del \_\_\_\_  
Pubblicato B.U.R.C. n° \_\_\_\_ del \_\_\_\_

IL SINDACO  
IL RESPONSABILE SERVIZIO TECNICO

Giuseppe Vitale  
Geom. Umberto Pellegrino

Progettisti:  
Coordinatore

Arch. Bruno Vicconte  
Ing. Pietro D'Orazio  
Ing. Maurizio Lucarelli  
Ing. Genaro Pitocchi

Zonizzazione Capoluogo con indicazione delle aree a rischio alluvione  
Carta delle aree a rischio idraulico  
scala 1:2.000

elaborato **P23b**

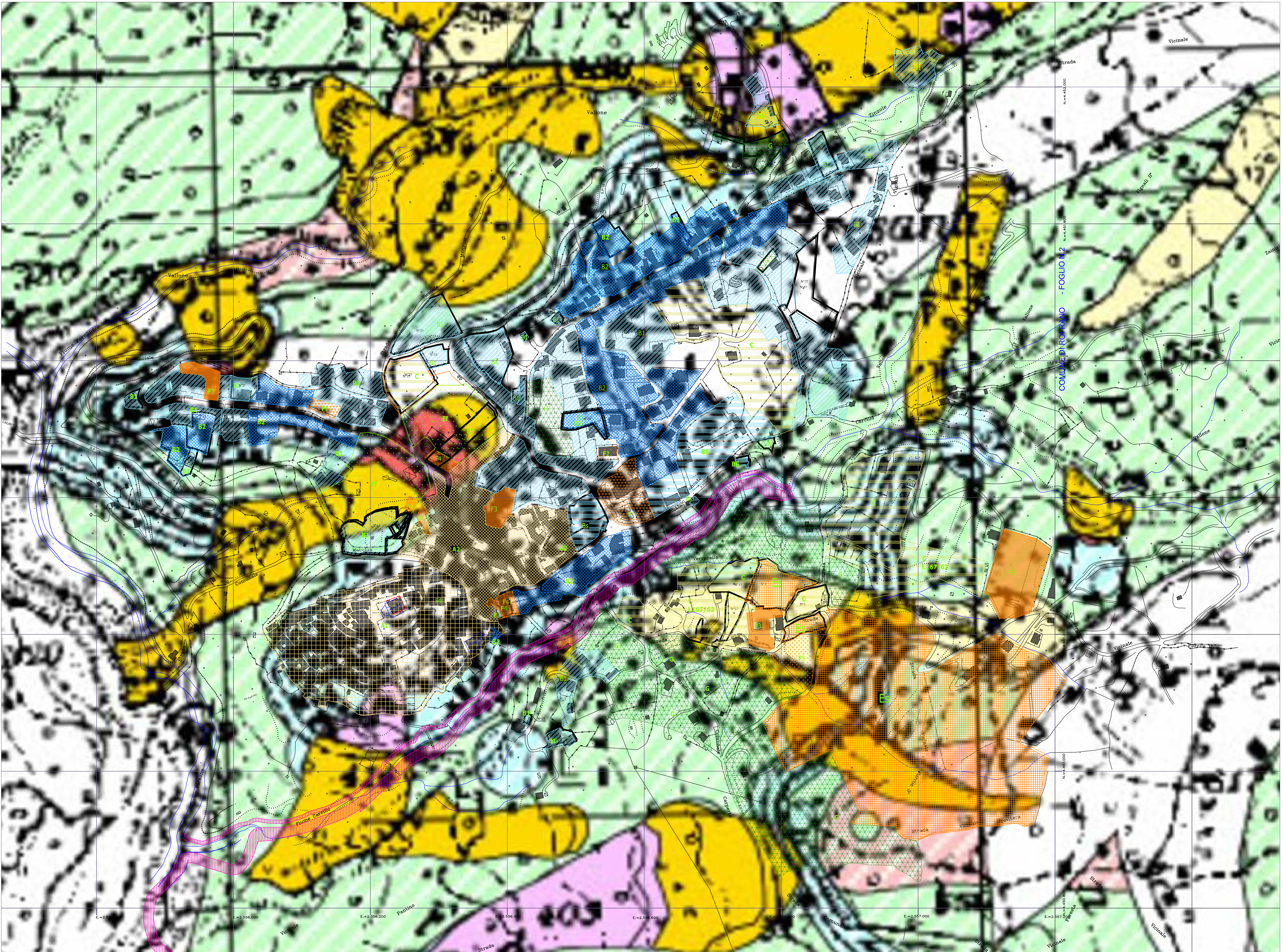

**LEGENDA**

- Zona A1: Centro storico di interesse storico artistico
- Zona A2: Centro storico
- Zona B: Zona residenziale saturata
- Zona B: Zona residenziale di complemento
- Zona B: Zona residenziale speciale
- Zona C: Zona residenziale di espansione
- Zona F: Standard urbanistici**
  - F1: Attrezzature per l'istruzione
  - F2: Attrezzature sociali, culturali, per il tempo libero, svago e ristoro
  - F3: Impianti sportivi e attrezzature comuni
  - F4: Aree per il parcheggio
  - F5: Attrezzature religiose
  - F6: Attrezzature terziarie e turistiche
- Zona G: Standard ad iniziativa privata
- Zona E: Agricola**
  - Ef: Verde vincolato
  - Es: Agricola speciale
  - E: Agricola
- Ampliamento sede stradale
- Fascia di rispetto fluviale

**Legenda:**

- Delimitazione del territorio di competenza dell'ASB Solida
- Limiti amministrativi comunali
- Moderato
- Medio
- Elevato
- Molto elevato
- Moderato\_Potenziale
- Medio\_Potenziale
- Elevato\_Potenziale
- Molto elevato\_Potenziale

COMUNE DI ROFRANO  
PROVINCIA DI SALERNO

**PIANO  
URBANISTICO  
COMUNALE**

Luglio 2005

Proposta di adozione delibera di G.C. n° \_\_\_ del \_\_\_  
Adozione definitiva delibera di C.C. n° \_\_\_ del \_\_\_  
Approvato con Delibera di G.P. n° \_\_\_ del \_\_\_  
Decreto Presidente della G.P. n° \_\_\_ del \_\_\_  
Pubblicato B.U.R.C. n° \_\_\_ del \_\_\_

IL SINDACO  
IL RESPONSABILE SERVIZIO TECNICO

Giuseppe Vitrale  
Geom. Umberto Pellegrino

Progettisti:	Arch. Bruno Vicinone
Coordinatore:	Ing. Pietro D'Orazio
	Ing. Maurizio Lucarelli
	Ing. Genaro Pitocchi

Zonizzazione Capoluogo con indicazione delle aree a rischio frane scala 1:2.000

elaborato **P24a**

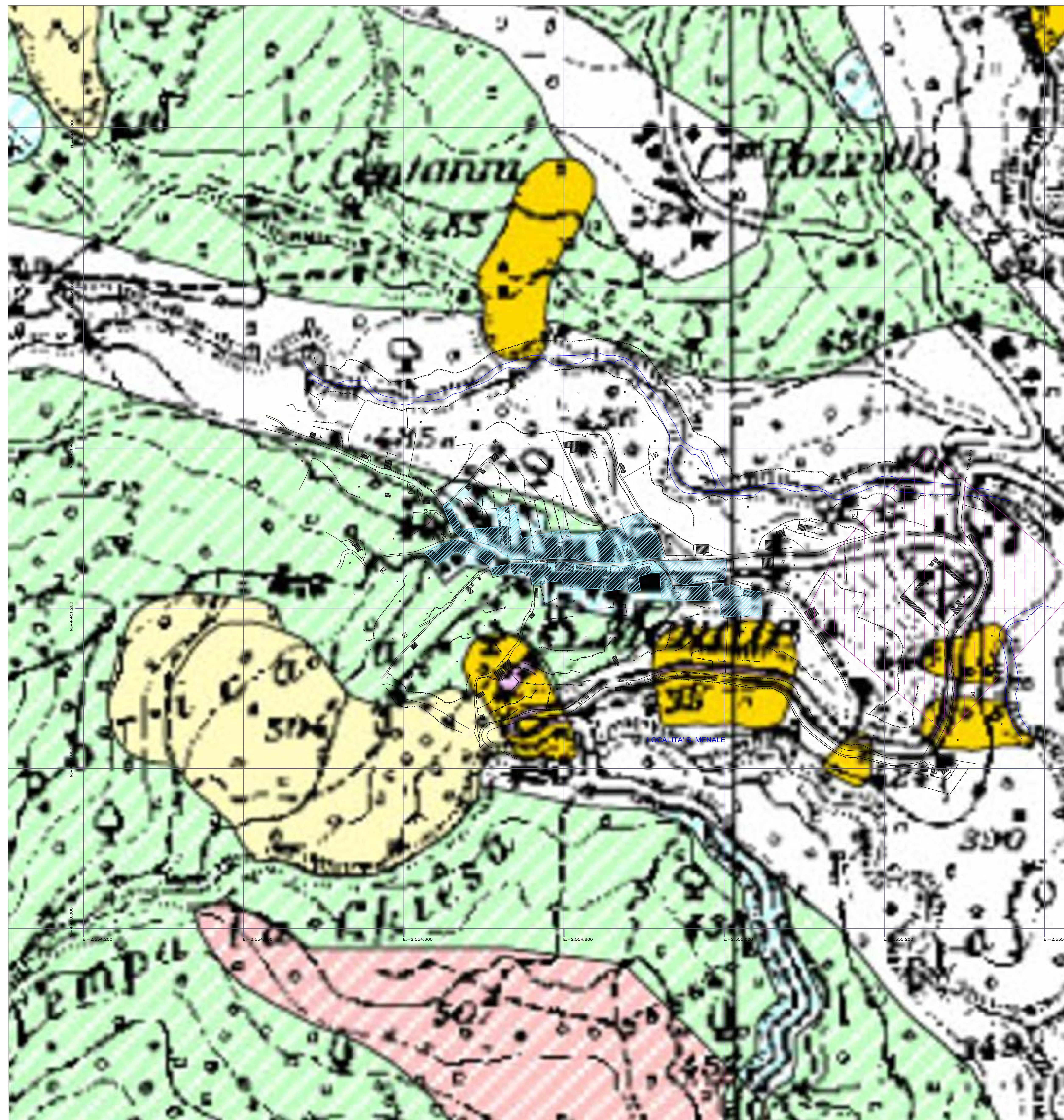

**LEGENDA**

- Zona A1: Centro storico di interesse storico artistico
- Zona A2: Centro storico
- Zona B: Zona residenziale saturata
- Zona B: Zona residenziale di completamento
- Zona B: Zona residenziale speciale
- Zona C: Zona residenziale di espansione

Zona F: Standards urbanistici

- F1: Attrezzature per l'istruzione
- F2: Attrezzature sociali, culturali, per il tempo libero, svago e ristoro
- F3: Impianti sportivi e attrezzature comuni
- F4: Aree per il parcheggio
- F5: Attrezzature religiose
- F6: Attrezzature terziarie e turistiche
- Zona G: Standard ad iniziativa privata

Zona E: Agricola

- Ef: Verde vincolato
- Es: Agricola speciale
- E: Agricola

- Ampliamento sede stradale
- Fascia di rispetto fluviale

**LEGENDA**

- Zona B: Zona residenziale saturata
- Zona T: Attrezzature turistiche alberghiere
- FASCIA DI RISPETTO CIMITERIALE

**Legenda:**

- Delimitazione del territorio di competenza dell'ASL Salerno
- Limiti amministrativi comunali
- Moderato
- Medio
- Elevato
- Molto elevato
- Moderato\_Potenziale
- Medio\_Potenziale
- Elevato\_Potenziale
- Molto elevato\_Potenziale

COMUNE DI ROFRANO  
PROVINCIA DI SALERNO

**PIANO  
URBANISTICO  
COMUNALE**

Luglio 2005

Proposta di adozione delibera di G.C. n° \_\_\_ del \_\_\_  
Adozione definitiva delibera di G.C. n° \_\_\_ del \_\_\_  
Approvato con Delibera di G.P. n° \_\_\_ del \_\_\_  
Decreto Presidente della G.P. n° \_\_\_ del \_\_\_  
Pubblicato B.U.R.C. n° \_\_\_ del \_\_\_

IL SINDACO  
IL RESPONSABILE SERVIZIO TECNICO

Giuseppe Vitale  
Geom. Umberto Pellegrino

Progettisti:  
Coordinatore Arch. Bruno Vicicente  
Ing. Pietro D'Orazio  
Ing. Maurizio Lucarelli  
Ing. Genaro Pitocchi

Zonizzazione S.Menale con indicazione delle aree a rischio frane scala 1:2.000

elaborato

**P24b**