





LEGENDA

Zona F: Standards urbanistici

-  F1: Attrezzature per l'istruzione
-  F2: Attrezzature sociali, culturali, per il tempo libero, svago e ristoro
-  F3: Impianti sportivi e attrezzature comuni
-  F4: Aree per il parcheggio
-  F5: Attrezzature religiose
-  F6: Attrezzature terziarie e turistiche

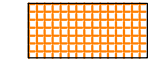
COMUNE DI ROFRANO
PROVINCIA DI SALERNO

**PIANO
URBANISTICO
COMUNALE**

Luglio 2005

Proposta di adozione delibera di G.C. n° ___ del ___
Adozione definitiva delibera di G.C. n° ___ del ___
Approvato con Delibera di G.P. n° ___ del ___
Decreto Presidente della G.P. n° ___ del ___
Pubblicato B.U.R.C. n° ___ del ___

IL SINDACO
IL RESPONSABILE SERVIZIO TECNICO

Giuseppe Viorato
Geom. Umberto Pellegrino

Progettista: Coordinatore:	Arch. Bruno Vicinente Ing. Pietro D'Orazio Ing. Maurizio Lucarelli Ing. Genaro Pilocchi
-------------------------------	--

Verifica degli standard con integrazione

scala 1:2.000

elaborato

P15

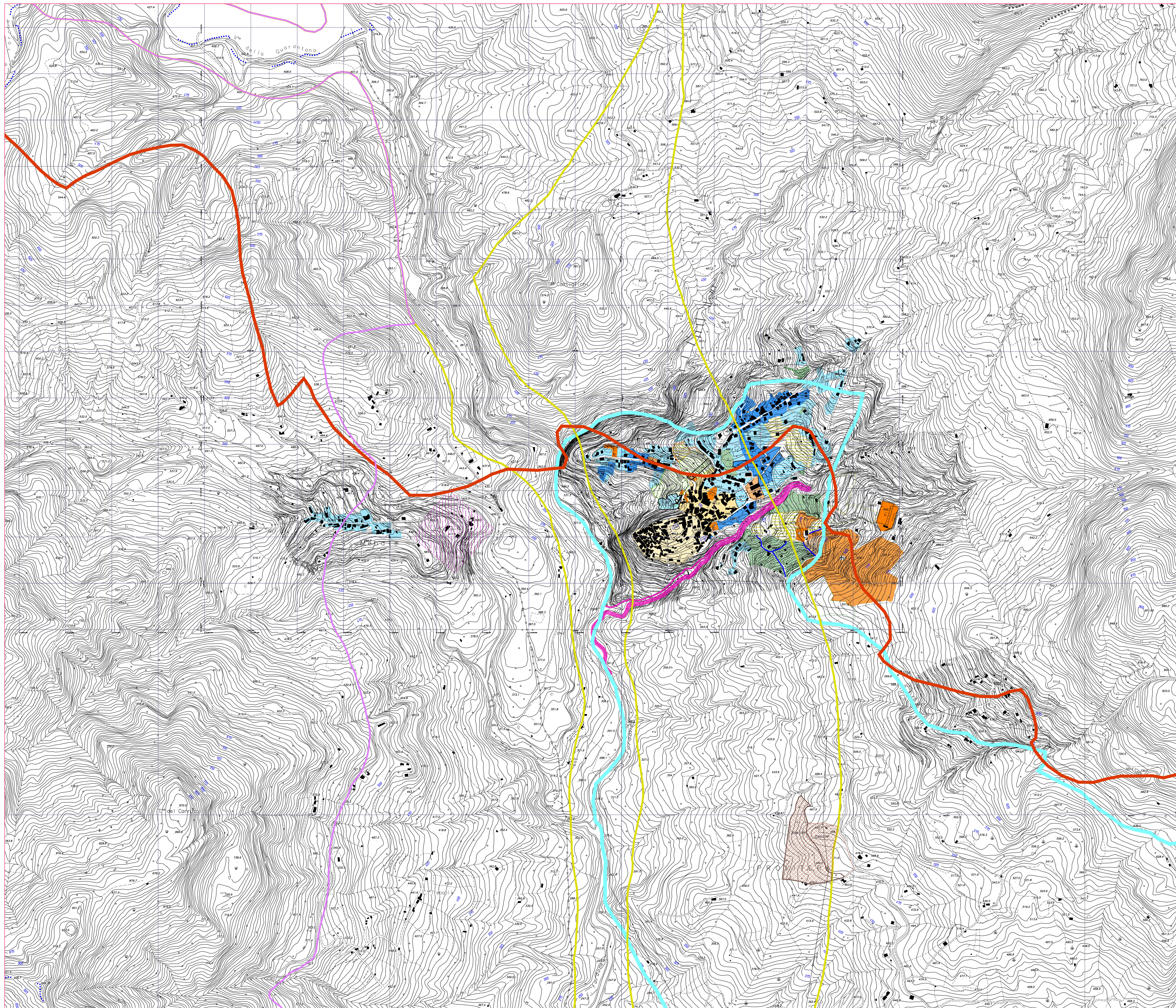

LEGENDA

- Zona A1: Centro storico di interesse storico artistico
- Zona A2: Centro storico
- Zona B: Zona residenziale saturata
- Zona B: Zona residenziale di completamento
- Zona B: Zona residenziale speciale
- Zona C: Zona residenziale di espansione
- Zona D: Zona P.I.P.
- Zona F: Standardi urbanistici
 - F1: Attrezzature per l'istruzione
 - F2: Attrezzature sociali, culturali, per il tempo libero, svago e ristoro
 - F3: Impianti sportivi e attrezzature comuni
 - F4: Aree per il parcheggio
 - F5: Attrezzature religiose
 - F6: Attrezzature terziarie e turistiche
- Zona G: Standard ad iniziativa privata
- Zona E: Agricola
 - Ef: Verde vincolato
 - Es: Agricola speciale
 - E: Agricola
- Ampliamento sede stradale
- Fascia di rispetto fluviale

COMUNE DI ROFRANO	
	PARCO NAZIONALE DEL DEL CILENTO E VALLO DI DIANO
	ZPS _ MONTE CERVATI E DINTORNI
	SIC _ MONTE CERVATI, CENTAURO E MONTAGNE DI LAURINO
	SIC _ FIUME MINGARDO
	SIC _ MONTESAURO E DINTORNI

Limite Parco Nazionale del Cilento e Vallo di Diano

COMUNE DI ROFRANO
PROVINCIA DI SALERNO

PIANO URBANISTICO COMUNALE

Luglio 2005

Proposta di adozione delibera di G.C. n° ___ del ___
 Adozione definitiva delibera di C.C. n° ___ del ___
 Approvato con Delibera di G.P. n° ___ del ___
 Decreto/Presidenza della G.P. n° ___ del ___
 Pubblicato B.U.R.C. n° ___ del ___

IL SINDACO
IL RESPONSABILE SERVIZIO TECNICO

Giuseppe Viorillo
Geom. Umberto Pellegrino

Progettisti: Coordinatore	Arch. Bruno Vicotte Ing. Pietro D'Orazio Ing. Maurizio Lucarelli Ing. Gennaro Pitocchi
------------------------------	---

Zonizzazione con zone stralciate scala 1:5.000
P16
 elaborato

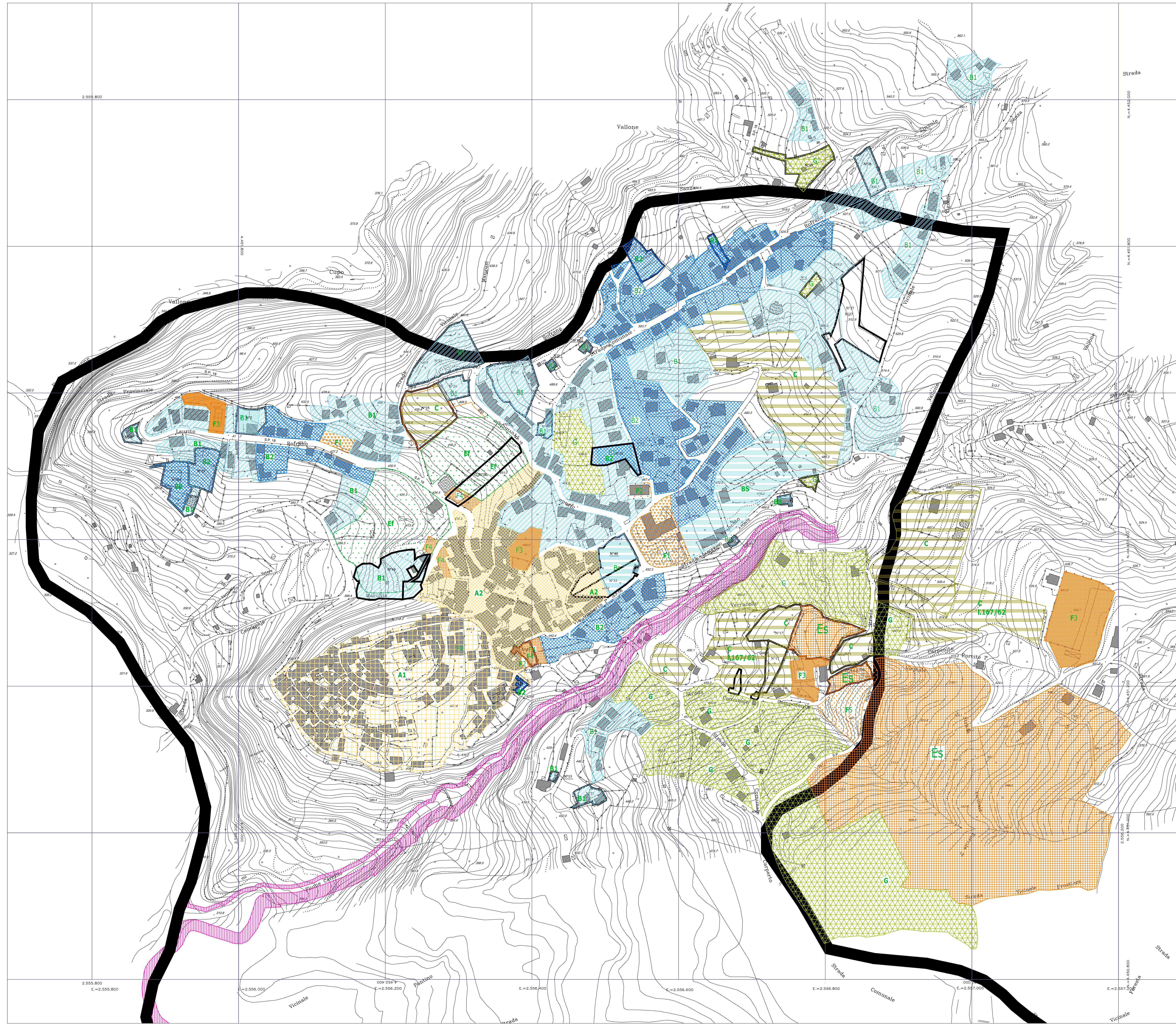

LEGENDA

- Zona A1: Centro storico di interesse storico artistico
- Zona A2: Centro storico
- Zona B1: Zona residenziale saturata
- Zona B2: Zona residenziale di completamento
- Zona B3: Zona residenziale speciale
- Zona C: Zona residenziale di espansione

- Zona F: Standards urbanistici
- F1: Attrezzature per l'istruzione
- F2: Attrezzature sociali, culturali, per il tempo libero, svago e ristoro
- F3: Impianti sportivi e attrezzature comuni
- F4: Aree per il parcheggio
- F5: Attrezzature religiose
- F6: Attrezzature terziarie e turistiche
- Zona G: Standard ad iniziativa privata

- Zona E: Agricola
- Ef: Verde vincolato
- Es: Agricola speciale
- E: Agricola

- Ampliamento sede stradale
- Fascia di rispetto fluviale

COMUNE DI ROFRANO
 PROVINCIA DI SALERNO

**PIANO
 URBANISTICO
 COMUNALE**

Luglio 2005

Proposta di adozione delibera di G.C. n° ___ del ___
 Adozione definitiva delibera di G.C. n° ___ del ___
 Approvato con Delibera di G.P. n° ___ del ___
 Decreto Presidente della G.P. n° ___ del ___
 Pubblicato B.U.R.C. n° ___ del ___

IL SINDACO
 IL RESPONSABILE SERVIZIO TECNICO

Giuseppe Virate
 Geom. Umberto Pellegrino

Progettisti: Coordinatore	Arch. Bruno Vicicente Ing. Pietro D'Orazio Ing. Maurizio Lucarelli Ing. Gennaro Pisciocchi
------------------------------	---

Planimetria con indicazione delle zone oggetto
 di osservazione - Capolugogo

scala 1:2.000

elaborato **P17**

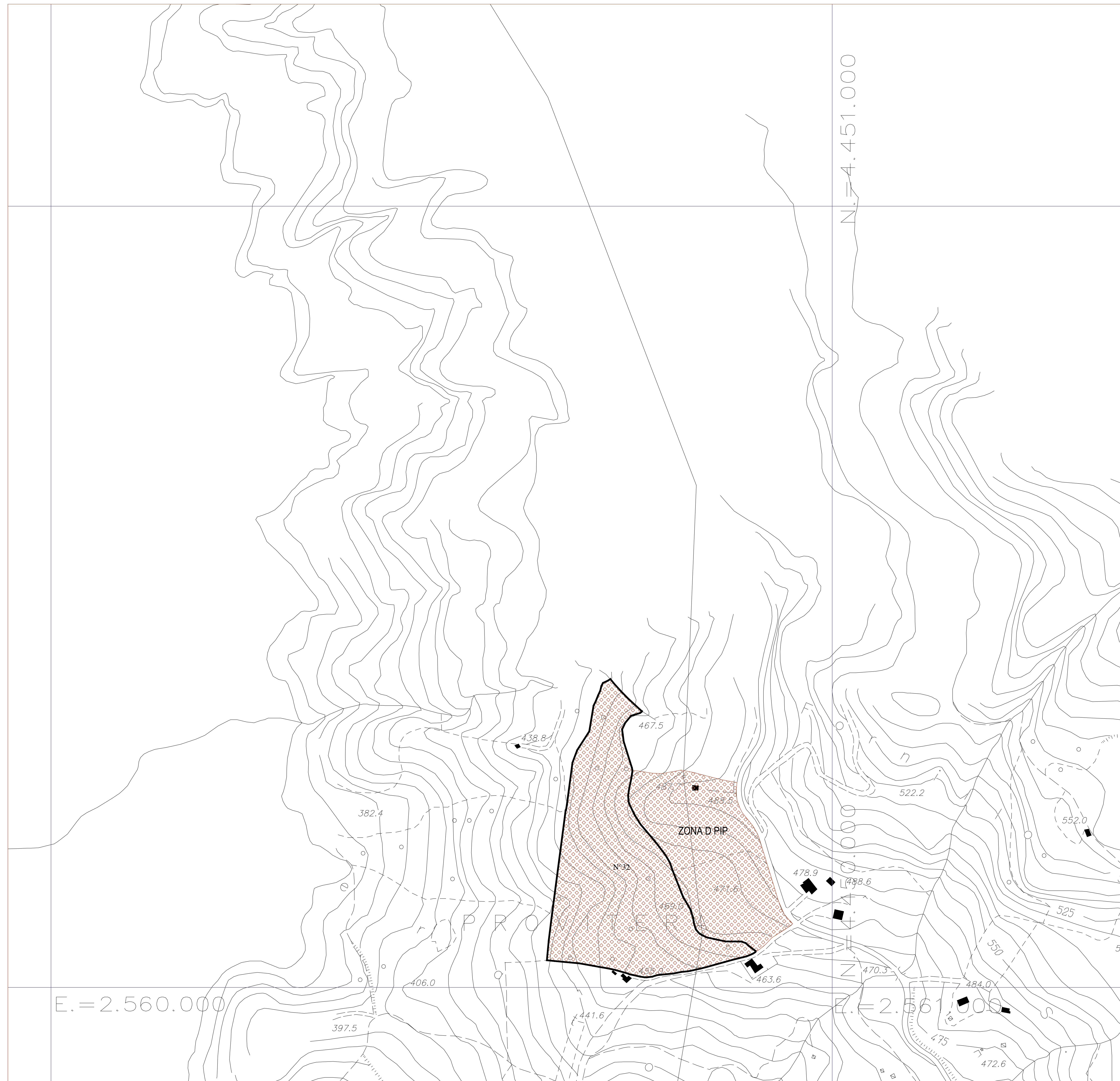

Zona D: Zona P.I.P.

COMUNE DI ROFRANO
 PROVINCIA DI SALERNO

PIANO URBANISTICO COMUNALE

Luglio 2005

Proposta di adozione delibera di G.C. n° ____ del ____
 Adozione definitiva delibera di G.C. n° ____ del ____
 Approvato con Delibera di G.P. n° ____ del ____
 Decreto Presidente della G.P. n° ____ del ____
 Pubblicato B.U.R.C. n° ____ del ____

IL SINDACO
 IL RESPONSABILE SERVIZIO TECNICO

Giuseppe Vitralle
 Giovanni Pellegrino

Progettisti: Costruttore:	Arch. Bruno Vicente Ing. Pietro D'Orazio Ing. Maurizio Lucarelli Ing. Genaro Pirocchi
------------------------------	--

Planimetria con indicazione delle zone oggetto di osservazione - Località Provitera

scala 1:2.000

P18

elaborato

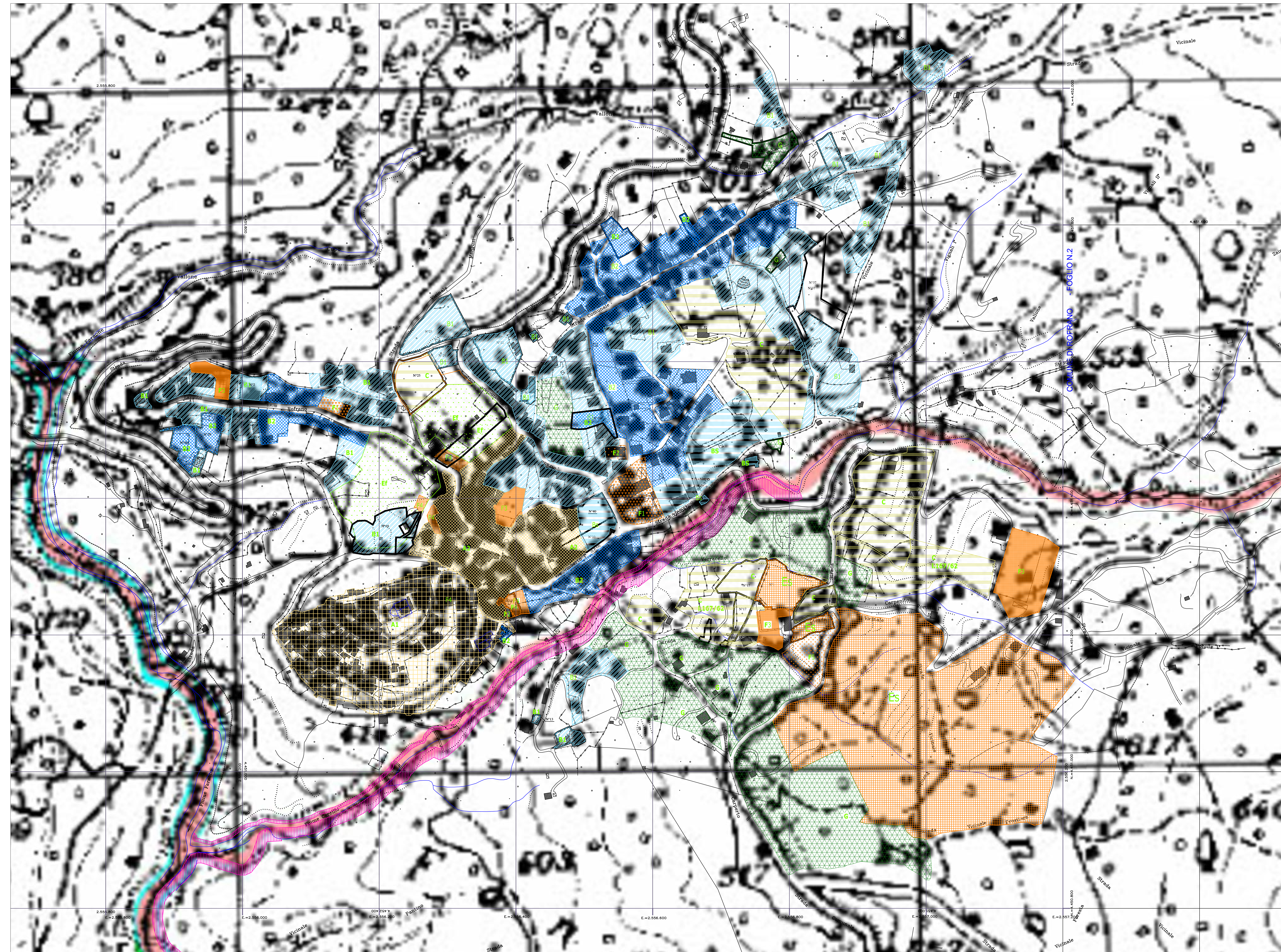

LEGENDA

- Zona A1: Centro storico di interesse storico artistico
- Zona A2: Centro storico
- Zona B: Zona residenziale saturata
- Zona B: Zona residenziale di completamento
- Zona B: Zona residenziale speciale
- Zona C: Zona residenziale di espansione
- Zona F: Standards urbanistici
 - F1: Attrezzature per l'istruzione
 - F2: Attrezzature sociali, culturali, per il tempo libero, svago e ristoro
 - F3: Impianti sportivi e attrezzature comuni
 - F4: Aree per il parcheggio
 - F5: Attrezzature religiose
 - F6: Attrezzature terziarie e turistiche
- Zona G: Standard ad iniziativa privata
- Zona E: Agricola
 - E1: Verde vincolato
 - E2: Agricola speciale
 - E3: Agricola
- Ampliamento sede stradale
- Fascia di rispetto fluviale

Legenda:

- Delimitazione del territorio di competenza dell'ASB SaSele
- FASCI A - Alveo di piena standard (T=100 anni)
- FASCI B - Fascia di esondazione piena standard (T=100 anni)
 - Sottofascia B1
 - Sottofascia B2
 - Sottofascia B3
- FASCI C - Fascia di inondazione per piena di intensità eccezionale (T=300 anni)

COMUNE DI ROFRANO
PROVINCIA DI SALERNO

PIANO URBANISTICO COMUNALE

Luglio 2005

Proposta di adozione delibera di G.C. n° ___ del ___
 Adozione definitiva delibera di C.C. n° ___ del ___
 Approvato con Delibera di G.P. n° ___ del ___
 Decreto Presidente della G.P. n° ___ del ___
 Pubblicato B.U.R.C. n° ___ del ___

IL SINDACO Giuseppe Vitale
 IL RESPONSABILE SERVIZIO TECNICO Geom. Umberto Pellegrino



Progettisti:
 Coordinatore Arch. Bruno Vicente
Ing. Pietro D'Orazio
Ing. Maurizio Lucarelli
Ing. Genaro Pilocchi

Zonizzazione Capoluogo con indicazione delle aree a rischio alluvione
 Carta delle fasce fluviali scala 1:2.000





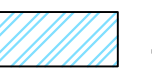

P19a

elaborato

LEGENDA

-  Zona B: Zona residenziale saturata
-  Zona T: Attrezzature turistiche alberghiere
-  FASCIA DI RISPETTO CIMITERIALE

Legenda:

-  Distribuzione del territorio di competenza dell'Atti Di Rete
-  FASCIA A - Alveo di piena standard (T=100 anni)
-  FASCIA B - Fascia di esondazione piena standard (T=100 anni)
-  Sottofascia B1
-  Sottofascia B2
-  Sottofascia B3
-  FASCIA C - Fascia di inondazione per piena di intensità eccezionale (T=300 anni)

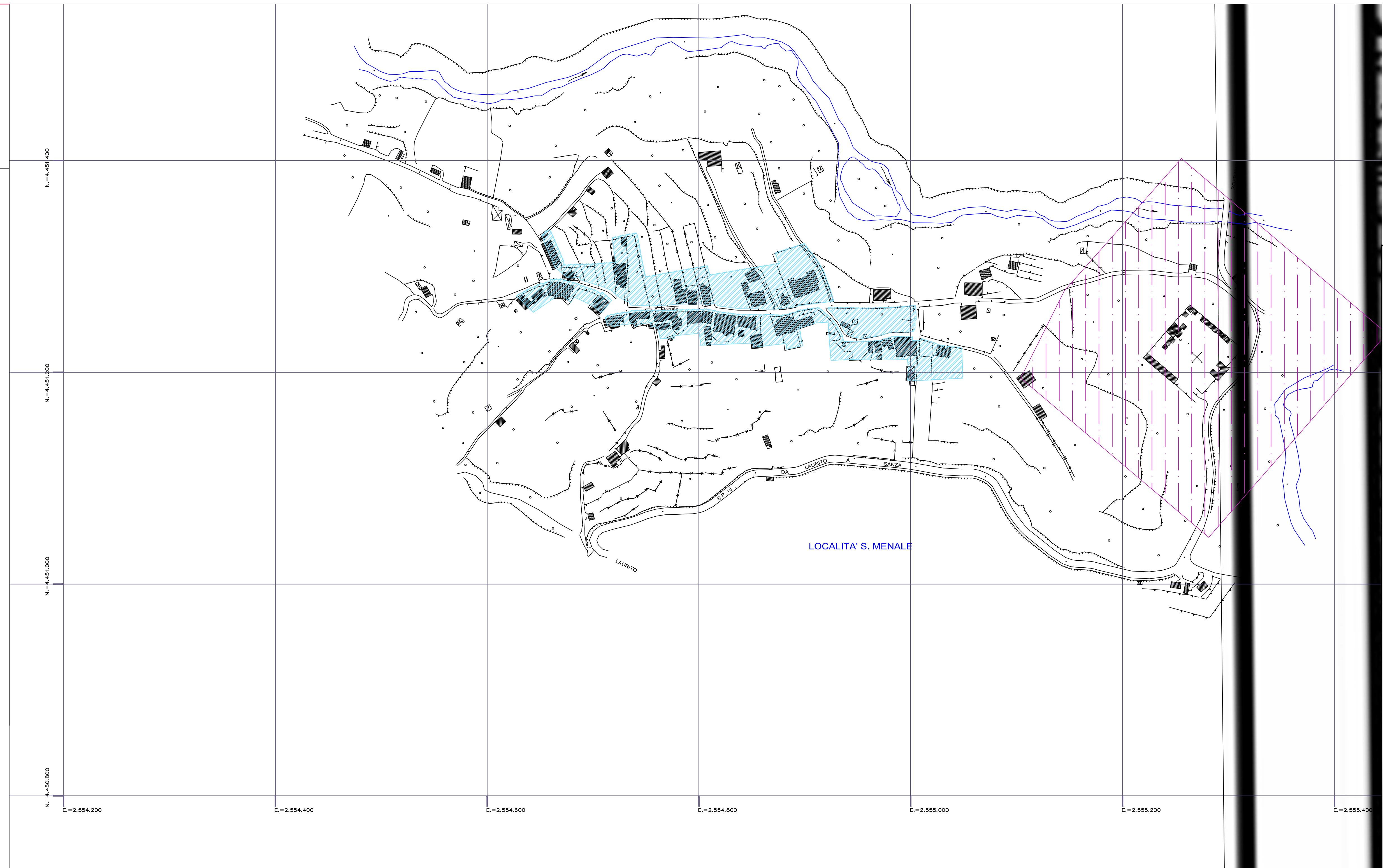

COMUNE DI ROFRANO
 PROVINCIA DI SALERNO

PIANO URBANISTICO COMUNALE

Luglio 2005

Proposta di adozione delibera di G.C. n° _____ del _____
 Adozione definitiva delibera di C.C. n° _____ del _____
 Approvato con Delibera di G.P. n° _____ del _____
 Decreto Presidente della G.P. n° _____ del _____
 Pubblicato B.U.R.C. n° _____ del _____

IL SINDACO
 IL RESPONSABILE SERVIZIO TECNICO

Giuseppe Vitale
 Geom. Umberto Pellegrino

Progettati:
 Coordinatore: Arch. Bruno Viccone
 Ing. Pietro D'Orazio
 Ing. Maurizio Lucarelli
 Ing. Gemaro Piccoli

Zonizzazione S.Menale con indicazione delle aree a rischio alluvione
 Carta delle fasce fluviali scala 1:2.000

elaborato **P19b**

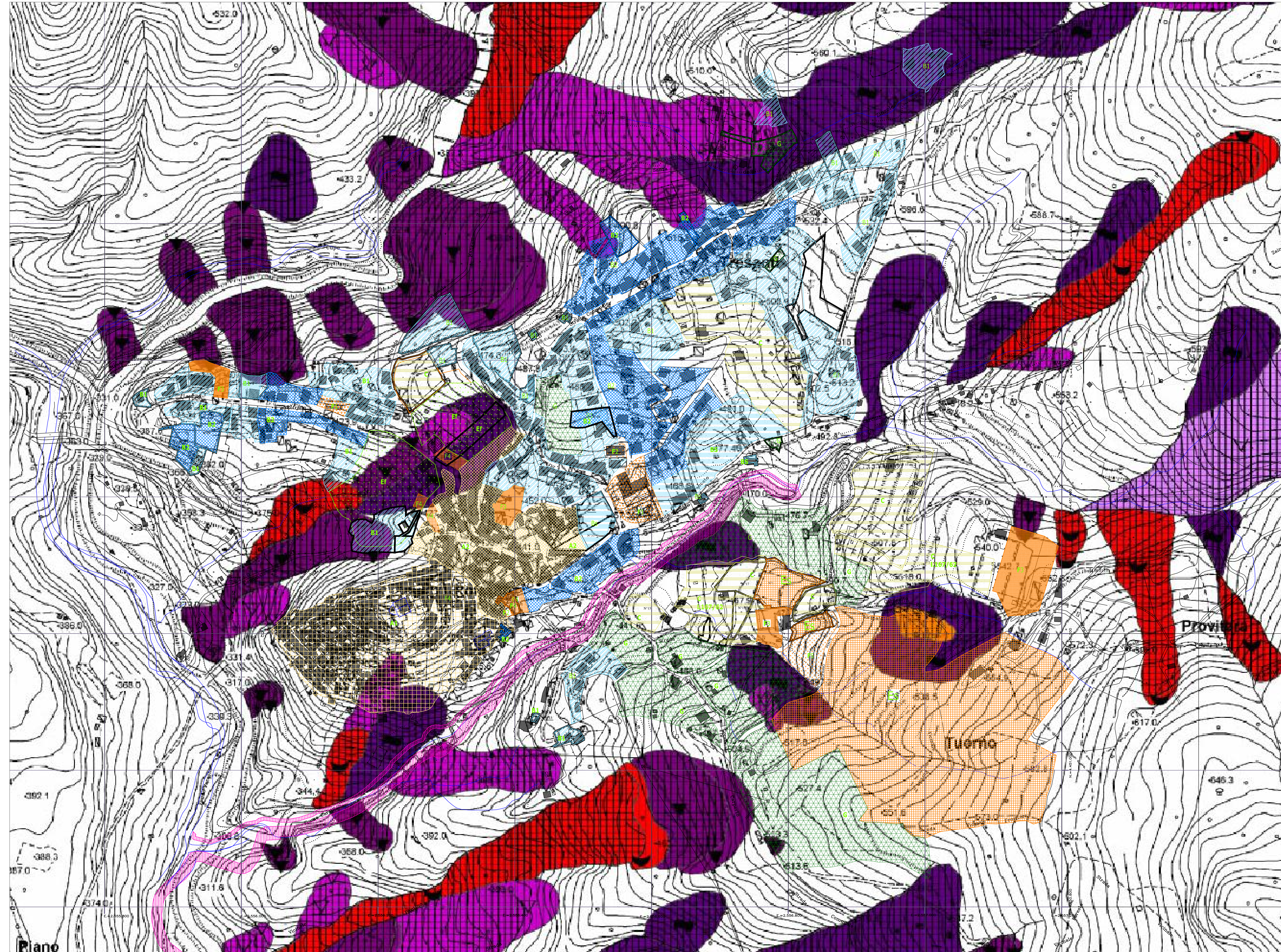

LEGENDA

- Zona A1: Centro storico di interesse storico artistico
- Zona A2: Centro storico
- Zona B: Zona residenziale saturata
- Zona B: Zona residenziale di completamento
- Zona B: Zona residenziale speciale
- Zona C: Zona residenziale di espansione
- Zona F: Standards urbanistici
 - F1: Attrezzature per l'istruzione
 - F2: Attrezzature sociali, culturali, per il tempo libero, svago e ristoro
 - F3: Impianti sportivi e attrezzature comuni
 - F4: Aree per il parcheggio
 - F5: Attrezzature religiose
 - F6: Attrezzature terziarie e turistiche
- Zona E: Agricola
 - Ef: Verde vincolato
 - Es: Agricola speciale
 - E: Agricola
- Zona G: Standard ad iniziativa privata
- Ampliamento sede stradale
- Fascia di rispetto fluviale

Legenda

Tipo di Movimento	Rettili		Colore	Simbolo
	20	15		
ACD Aree soggette a condizionamenti edilizi (non edificabili regolamentari)	[Pattern]	[Pattern]	[Color]	[Symbol]
ASD Aree soggette a condizionamenti edilizi (non edificabili regolamentari)	[Pattern]	[Pattern]	[Color]	[Symbol]
CLD Catteda di centro	[Pattern]	[Pattern]	[Color]	[Symbol]
CLF Catteda di fianco	[Pattern]	[Pattern]	[Color]	[Symbol]
CLT Catteda di testa	[Pattern]	[Pattern]	[Color]	[Symbol]
CLT_CLD Catteda laterale, catteda di centro	[Pattern]	[Pattern]	[Color]	[Symbol]
CLT_CLF Catteda laterale, catteda di fianco	[Pattern]	[Pattern]	[Color]	[Symbol]
CLT_CLT Catteda laterale, catteda di testa	[Pattern]	[Pattern]	[Color]	[Symbol]
CRD Catteda di centro	[Pattern]	[Pattern]	[Color]	[Symbol]
CRD_CLD Catteda di centro, catteda di centro	[Pattern]	[Pattern]	[Color]	[Symbol]
CRD_CLF Catteda di centro, catteda di fianco	[Pattern]	[Pattern]	[Color]	[Symbol]
CRD_CLT Catteda di centro, catteda di testa	[Pattern]	[Pattern]	[Color]	[Symbol]
CRP Catteda di centro, parcheggio	[Pattern]	[Pattern]	[Color]	[Symbol]
DSP Determinazioni gravitazionali gradiente di vicinato	[Pattern]	[Pattern]	[Color]	[Symbol]
ESP Espansione	[Pattern]	[Pattern]	[Color]	[Symbol]
SCR Scorrevimento rotazionale	[Pattern]	[Pattern]	[Color]	[Symbol]
SCR_CLD Scorrevimento rotazionale, catteda di centro	[Pattern]	[Pattern]	[Color]	[Symbol]
SCR_CLF Scorrevimento rotazionale, catteda di fianco	[Pattern]	[Pattern]	[Color]	[Symbol]
SCR_CLT Scorrevimento rotazionale, catteda di testa	[Pattern]	[Pattern]	[Color]	[Symbol]
SCT Scorrevimento rotazionale, catteda di testa	[Pattern]	[Pattern]	[Color]	[Symbol]
SCT_CLT Scorrevimento rotazionale, catteda di testa	[Pattern]	[Pattern]	[Color]	[Symbol]

COMUNE DI ROFRANO
 PROVINCIA DI SALERNO
PIANO URBANISTICO COMUNALE
 Luglio 2005

Proposta di adozione delibera di G.C. n° ___ del ___
 Adozione definitiva delibera di C.C. n° ___ del ___
 Approvato con Delibera di G.P. n° ___ del ___
 Decreto Presidente della G.P. n° ___ del ___
 Pubblicato B.U.R.C. n° ___ del ___

IL SINDACO
 I RESPONSABILI SERVIZIO TECNICO

Giuseppe Viterale
 Geom. Umberto Pellegrino

Progettisti:
 Coordinatore: Arch. Bruno Vicente
 Ing. Pietro D'Orazio
 Ing. Maurizio Lucarelli
 Ing. Genaro Pitocchi

Zonizzazione in relazione alla carta dei fenomeni franosi nell'ambito del "Progetto DIS_ID_CILENTO" scale 1:2.000
P20
 elaborato