

LEGENDA

	COMUNE DI ROFRANO
	PARCO NAZIONALE DEL DEL CILENTO E VALLO DI DIANO
	ZPS MONTE CERVATI E DINTORNI
	SIC MONTE CERVATI, CENTAURINO E MONTAGNE DI LAURINO
	SIC FIUME MINGARDO
	SIC MONTESAURO E DINTORNI

LEGENDA vincolo geologico	LEGENDA vincolo idrologico
Rischio molto elevato	ALVEO DI MAGRA
Rischio elevato	Rischio moderato
Rischio medio	Rischio medio
Rischio moderato	

ZONIZZAZIONE PREVISTA DAL P.U.C.

Zona A1: Centro storico di interesse storico artistico
Zona A2: Centro storico
Zona B: Zona residenziale saturata
Zona B: Zona residenziale di completamento
Zona B: Zona residenziale speciale
Zona C: Zona residenziale di espansione
Zona D: Zona P.I.P.
Zona F: Standards urbanistici
F1: Attrezzature per l'istruzione
F2: Attrezzature sociali, culturali, per il tempo libero, svago e ristoro
F3: Impianti sportivi e attrezzature comuni
F4: Aree per il parcheggio
F5: Attrezzature religiose
F6: Attrezzature terziarie e turistiche
Zona G: Standard ad iniziativa privata
Zona E: Agricola
E: Verde vincolato
Es: Agricola speciale
E: Agricola
Ampliamento sede stradale
Fascia di rispetto fluviale

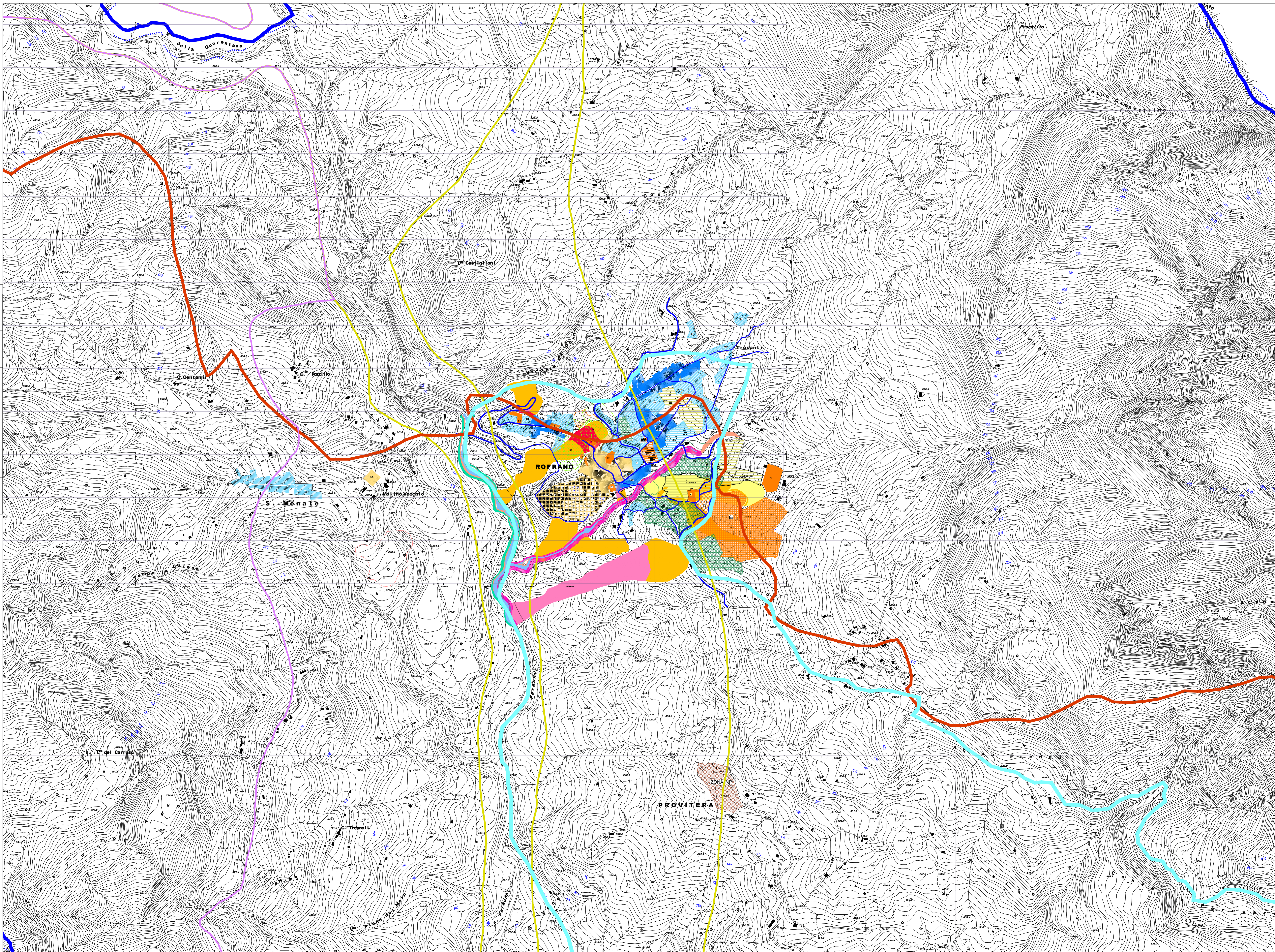

LIMITE COMUNALE

COMUNE DI ROFRANO
 PROVINCIA DI SALERNO

PIANO URBANISTICO COMUNALE

Luglio 2005

Proposta di adozione delibera di G.C. n° ____ del ____ del ____
 Approvazione delibera di G.C. n° ____ del ____ del ____
 Approvato con Delibera di G.P. n° ____ del ____ del ____
 Decreto Presidenziale G.P. n° ____ del ____ del ____
 Pubblicato B.U.R.C. n° ____ del ____ del ____

IL SINDACO
 IL RESPONSABILE SERVIZIO TECNICO

Giuseppe Vitale
 Geom. Umberto Pellegrino

Progettati:
 Coordinatore

Arch. Bruno Viccone
 Ing. Pietro D'Onofrio
 Ing. Maurizio Lucarelli
 Ing. Gemma Pisacchi

Zone SIC e ZPS_Zonizzazione
 Studio di Valutazione di Incidenza

elaborato **P14.1** scala 1:5.000