

LEGENDA

	COMUNE DI ROFRANO
	PARCO NAZIONALE DEL DEL CILENTO E VALLO DI DIANO
	ZPS MONTE CERVATI E DINTORNI
	SIC MONTE CERVATI, CENTAURINO E MONTAGNE DI LAURINO
	SIC FIUME MINGARDO
	SIC MONTESAURO E DINTORNI

LEGENDA vincolo geologico	LEGENDA vincolo idrologico
RISCHIO MOLTO ELEVATO	ALVEO DI MAGRA
RISCHIO ELEVATO	RISCHIO MODERATO
RISCHIO MEDIO	RISCHIO MEDIO
RISCHIO MODERATO	

ZONIZZAZIONE PREVISTA DAL P.U.C.

Zona A1: Centro storico di interesse storico artistico
Zona A2: Centro storico
Zona B1: Zona residenziale saturata
Zona B2: Zona residenziale di completamento
Zona B3: Zona residenziale speciale
Zona C: Zona residenziale di espansione
Zona D: Zona P.I.P.
Zona F: Standards urbanistici
F1: Attrezzature per l'istruzione
F2: Attrezzature sociali, culturali, per il tempo libero, svago e ristoro
F3: Impianti sportivi e attrezzature comuni
F4: Aree per il parcheggio
F5: Attrezzature religiose
F6: Attrezzature terziarie e turistiche
Zona G: Standard ad iniziativa privata
Zona E: Agricola
Ef: Verde vincolato
Es: Agricola speciale
E: Agricola
Ampliamento sede stradale
Fascia di rispetto fluviale

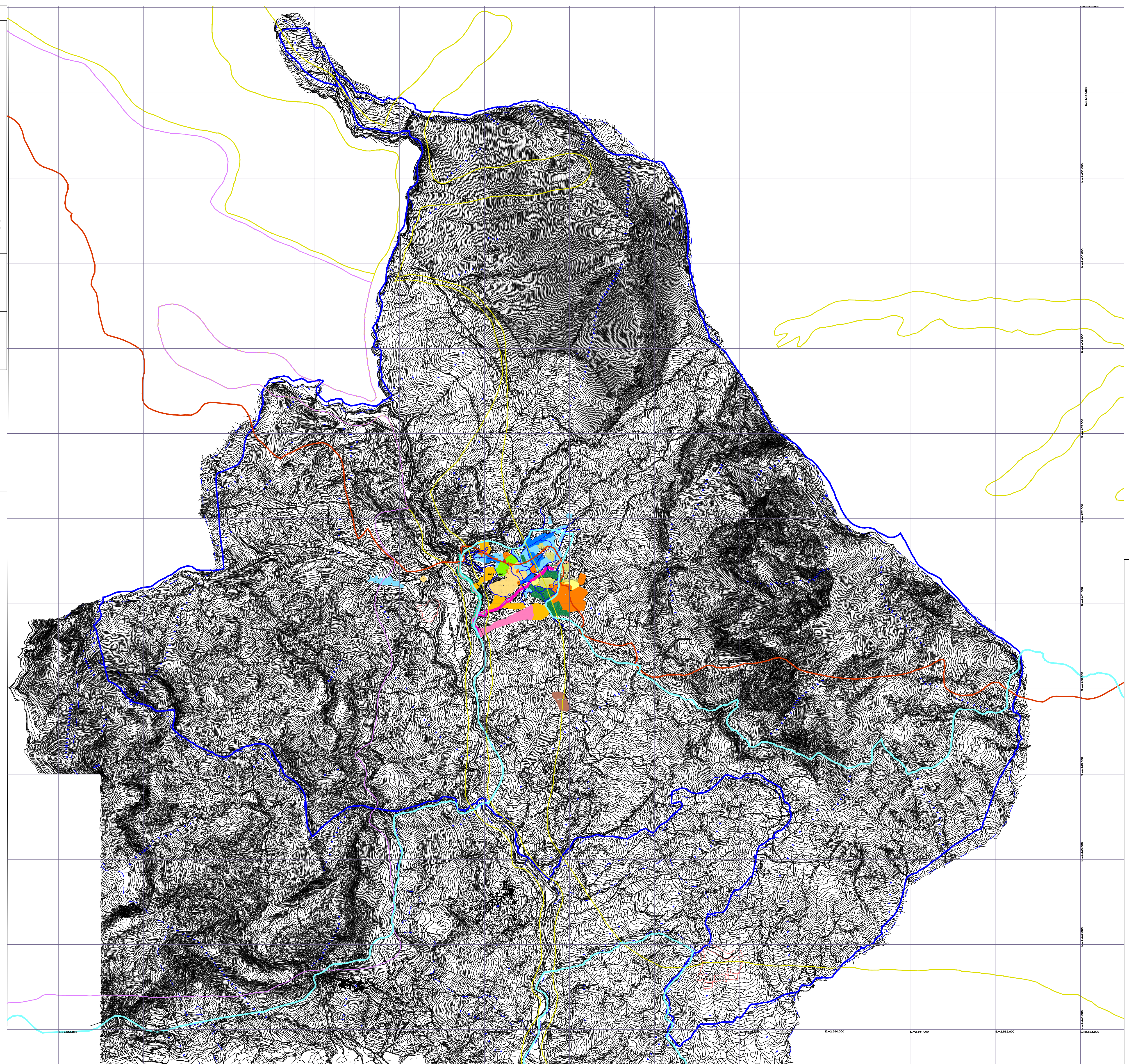

LIMITE COMUNALE

COMUNE DI ROFRANO
PROVINCIA DI SALERNO

PIANO URBANISTICO COMUNALE

Luglio 2005

Proposta di adozione delibera di G.C. n° _____ del _____
Adozione definitiva delibera di C.C. n° _____ del _____
Approvato con Delibera di G.P. n° _____ del _____
Decreto Presidente della G.P. n° _____ del _____
Pubblicato B.U.R.C. n° _____ del _____

IL SINDACO Giuseppe Viterale
IL RESPONSABILE SERVIZIO TECNICO Geom. Umberto Pellegrino

Progettisti:
Coordinatore Arch. Bruno Viconte
Ing. Pietro D'Orazio
Ing. Maurizio Lucarelli
Ing. Genaro Pitocchi

Zone SIC e ZPS
Studio di Valutazione di Incidenza scala 1:20.000

elaborato **P14**