

LEGENDA

Zona A1: Centro storico di interesse storico artistico	Zona F: Standardi urbanistici
Zona A2: Centro storico	F1: Attrezzature per l'istruzione
Zona B: Zona residenziale saturata	F2: Attrezzature sociali, culturali, per il tempo libero, svago e ristoro
Zona B: Zona residenziale di completamento	F3: Impianti sportivi e attrezzature comuni
Zona B: Zona residenziale speciale	F4: Aree per il parcheggio
Zona C: Zona residenziale di espansione	F5: Attrezzature religiose
Zona D: Zona Piano Insediamenti Produttivi	F6: Attrezzature terziarie e turistiche
Zona T: Attrezzature turistiche-alberghiere	Zona G: Standard ad iniziativa privata
	Zona E: Agricola
	Ef: Verde vincolato
	Es: Agricola speciale
	E: Agricola

COMUNE DI ROFRANO
 PROVINCIA DI SALERNO

PIANO URBANISTICO COMUNALE

Luglio 2005

Proposta di adozione delibera di G.C. n° _____ del _____
 Adozione definitiva delibera di G.C. n° _____ del _____
 Approvato con Delibera di G.P. n° _____ del _____
 Decreto Presidente della G.P. n° _____ del _____
 Pubblicato B.U.R.C. n° _____ del _____

IL SINDACO
 IL RESPONSABILE SERVIZIO TECNICO

Giuseppe Vitale
 Geom. Umberto Pellegrino

Progettisti:
 Coordinatore
 Arch. Bruno Vicoconte
 Ing. Pietro D'Orazio
 Ing. Maurizio Lucarelli
 Ing. Gennaro Pilocchi

Zonizzazione elaborato **P3.1** 1:10.000

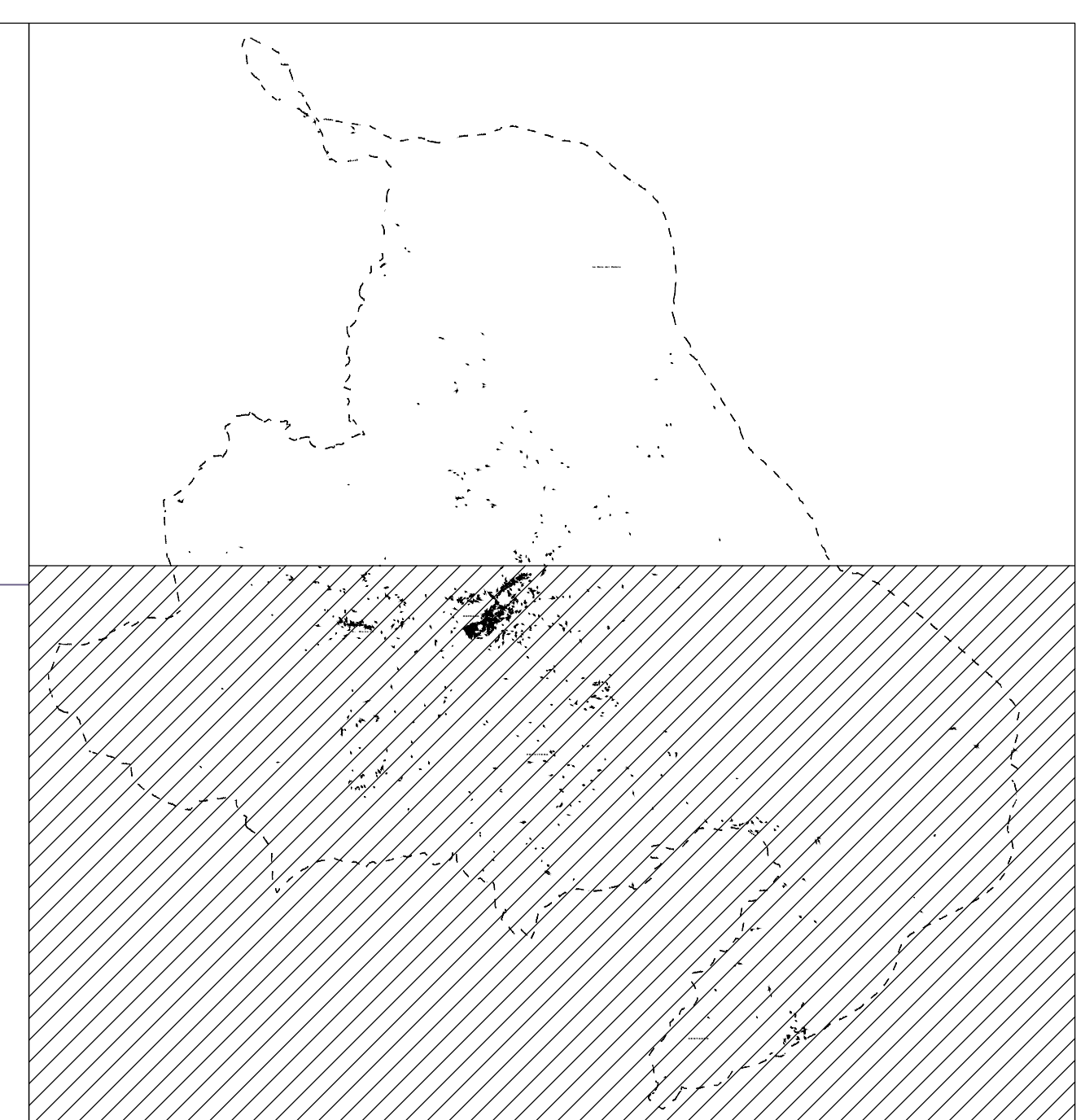
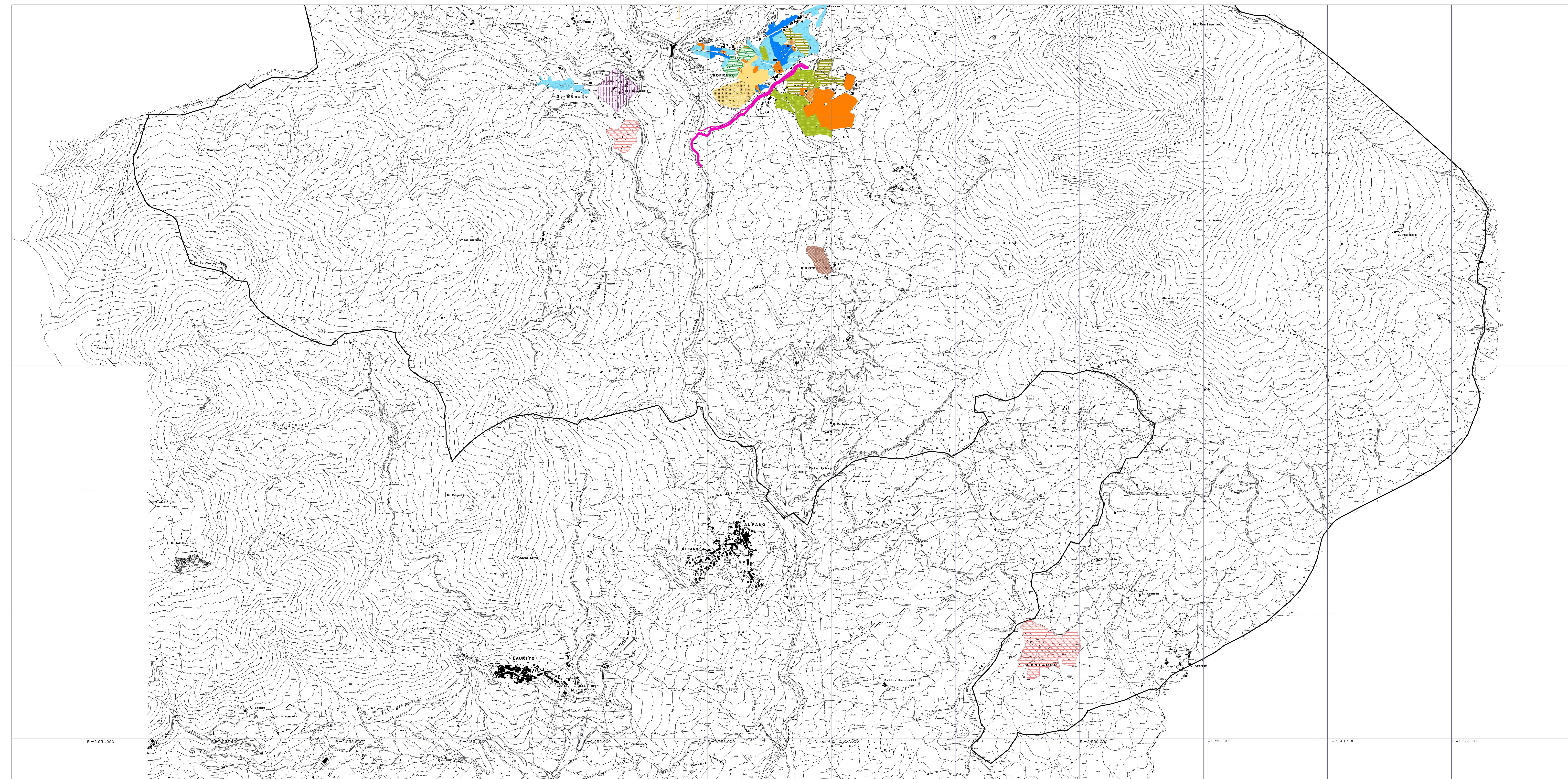

LEGENDA

Zona A1: Centro storico di interesse storico artistico	Zona F: Standard urbanistici
Zona A2: Centro storico	F1: Attrezzature per fruizione
Zona B: Zona residenziale saturata	F2: Attrezzature sociali, culturali, per il tempo libero, svago e ristoro
Zona B1: Zona residenziale di completamento	F3: Impianti sportivi e attrezzature comuni
Zona B2: Zona residenziale speciale	F4: Aree per il parcheggio
Zona C: Zona residenziale di espansione	F5: Attrezzature religiose
Zona D: Zona Piano Insediamenti Produttivi	F6: Attrezzature terziarie e turistiche
Zona T: Attrezzature turistico-alberghiere	Zona G: Standard ad iniziativa privata
	Zona E: Agricola
	E1: Verde vincolato
	Es: Agricola speciale
	E: Agricola
	FASCIA DI RISPETTO CIMITERIALE
	FASCIA DI RISPETTO FLUVIALE

COMUNE DI ROFRANO
 PROVINCIA DI SALERNO

PIANO URBANISTICO COMUNALE

Luglio 2005

Proposta di adozione delibera di G.C. n° _____ del _____
 Adozione definitiva delibera di G.C. n° _____ del _____
 Approvato con Delibera di G.P. n° _____ del _____
 Decreto Presidente della G.P. n° _____ del _____
 Pubblicato B.U.R.C. n° _____ del _____

IL SINDACO
 IL RESPONSABILE SERVIZIO TECNICO

Giuseppe Vitale
 Geom. Umberto Palligro

Progettist:
 Coordinatore

Arch. Bruno Vicocone
 Ing. Pietro D'Onofrio
 Ing. Maurizio Lucarelli
 Ing. Genaro Pitocchi

Zonizzazione
 elaborato

P3.2 1:10.000

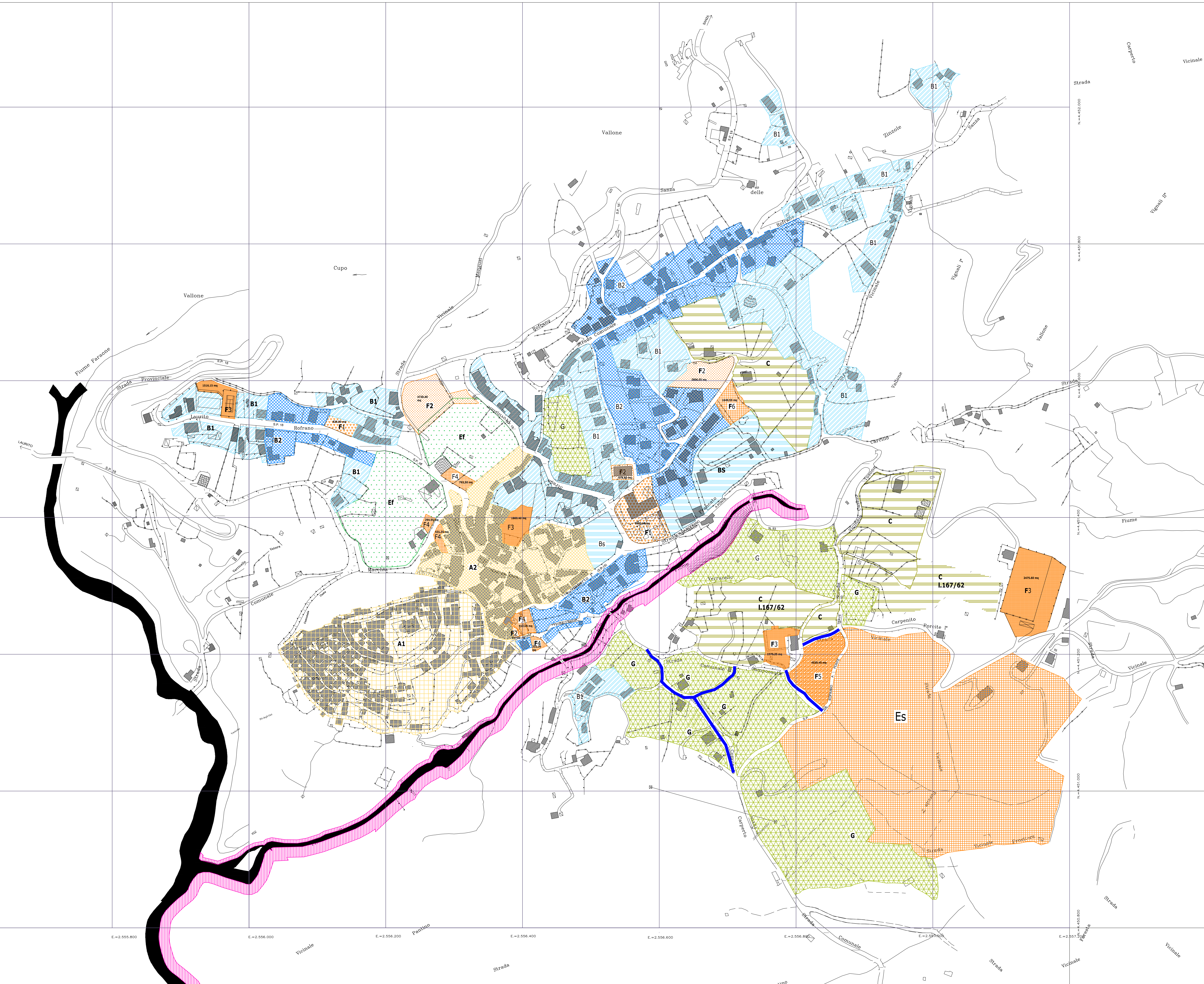

LEGENDA

- Zona A1: Centro storico di interesse storico artistico
- Zona A2: Centro storico
- Zona B1: Zona residenziale saturata
- Zona B2: Zona residenziale di completamento
- Zona B3: Zona residenziale speciale
- Zona C: Zona residenziale di espansione

Zona F: Standards urbanistici

- F1: Attrezzature per l'istruzione
- F2: Attrezzature sociali, culturali, per il tempo libero, svago e ristoro
- F3: Impianti sportivi e attrezzature comuni
- F4: Aree per il parcheggio
- F5: Attrezzature religiose
- F6: Attrezzature terziarie e turistiche

Zona G: Standard ad iniziativa privata

Zona E: Agricola

- Ef: Verde vincolato
- Es: Agricola speciale
- E: Agricola

Ampliamento sede stradale

Fascia di rispetto fluviale

COMUNE DI ROFRANO
PROVINCIA DI SALERNO

PIANO URBANISTICO COMUNALE

Luglio 2005

Proposta di adozione delibera di G.C. n° ___ del ___
 Adozione definitiva delibera di G.C. n° ___ del ___
 Approvato con Delibera di G.P. n° ___ del ___
 Decreto Presidente della G.P. n° ___ del ___
 Pubblicato B.U.R.C. n° ___ del ___

IL SINDACO
IL RESPONSABILE SERVIZIO TECNICO

Giuseppe Vitale
Geom. Umberto Pellegrino

Progettisti:
Coordinatore

Arch. Bruno Vicicotte
Ing. Pietro D'Orazio
Ing. Maurizio Lucarelli
Ing. Genaro Pitocchi

Zonizzazione Capoluogo scala 1:2.000

elaborato **P4**