

COMUNE DI ROFRANO

PROVINCIA DI SALERNO

PIANO URBANISTICO COMUNALE

Luglio 2005

Proposta di adozione delibera di G.C. n° ___ del ___
 Adozione definitiva delibera di G.C. n° ___ del ___
 Approvato con Delibera di G.P. n° ___ del ___
 Decreto Presidente della G.P. n° ___ del ___
 Pubblicato B.U.R.C. n° ___ del ___

IL SINDACO

IL RESPONSABILE SERVIZIO TECNICO

Giuseppe Viterale

Geom. Umberto Pellegrino

Progettisti:

Coordinatore

Arch. Bruno Vicicente

Ing. Piero D'Orazio

Ing. Maurizio Lucarelli

Ing. Genaro Pitocchi

Inquadramento Regionale





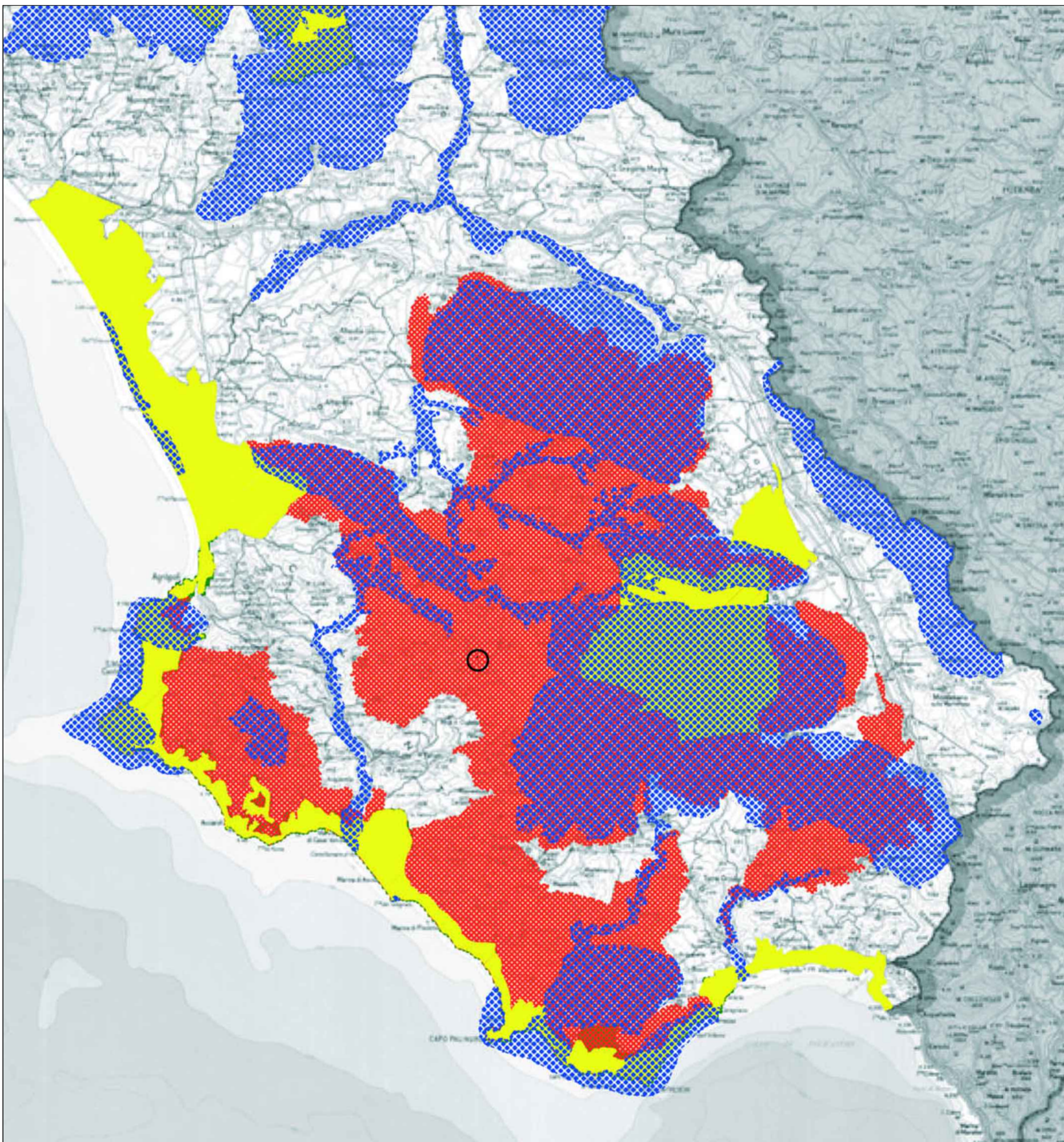

scala 1:250.000

elaborato

G.1



LEGENDA

-  PERIMETRAZIONE PIANI TERRITORIALI PAESISTICI
-  PERIMETRAZIONE AREE TUTELATE ai sensi dell'art. 139 del titolo II del D.Lgs. 490/99
-  PARCHI DI INTERESSE NAZIONALE
-  PARCO NAZIONALE DEL GILENTO E VALLO DI DIANO - L.384/91
-  PARCO NAZIONALE DEL VESUVIO - L.384/91
-  PERIMETRAZIONE P. U. T. - PENISOLA SORRENTINO AMALFITANA
-  SITI DI IMPORTANZA COMUNITARIA (per i S.I.C. puntuali si rinvia all'elenco relativo)

COMUNE DI ROFRANO
 PROVINCIA DI SALERNO

PIANO URBANISTICO COMUNALE

Luglio 2005

Proposta di adozione delibera di G.C. n° ___ del _____,
 Adozione definitiva delibera di C.C. n° ___ del _____,
 Approvato con Delibera di G.P. n° ___ del _____,
 Decreto Presidente della G.P. n° ___ del _____,
 Pubblicato B.U.R.C. n° ___ del _____.

IL SINDACO
 IL RESPONSABILE SERVIZIO TECNICO

Giuseppe Viterale
Geom. Umberto Pellegrino

Progettisti:	
Coordinatore	<i>Arch. Bruno Viciconte</i>
	<i>Ing. Pietro D'Orazio</i>
	<i>Ing. Maurizio Lucarelli</i>
	<i>Ing. Gennaro Pitocchi</i>

Stralcio del PTR

scala 1:250.000

G.2

elaborato